COUPE A-A
Traversée de chaussée
Echh : 1/25

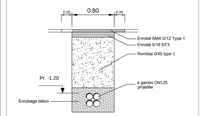

COUPE B-B
Traversée de chaussée
Echh : 1/25

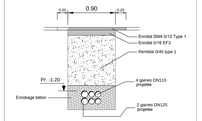

DETAIL C
Fondation potences P1
Echh : 1/25

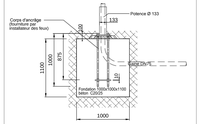

DETAIL D
Fondation potences P2
Echh : 1/25

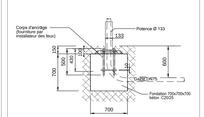

DETAIL E
Surface pavés
Echh : 1/25

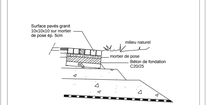

DETAIL F
Bordure rigoles Ilot
Echh : 1/25

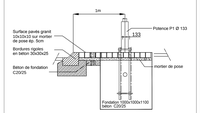

Plan de situation projeté

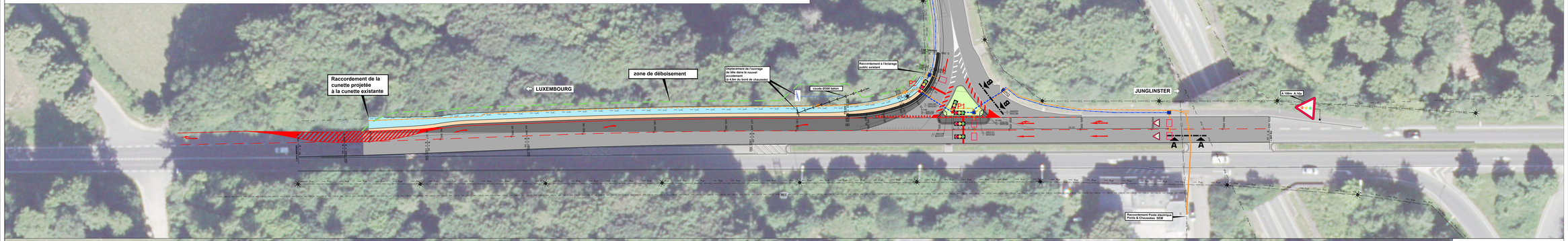

Plan de situation existant

LEGENDE :

- Voirie projetée
- Voirie existante
- Cunette projetée
- Isolateur projeté
- Surface pavé
- Limite de déboisement

Réseaux existants

- Réseau POST existant
- Réseau P&Ch - SEM
- Réseau Electrique (CREOS) existant
- Réseau LUXCONNECT existant
- Candélabre existant

Réseaux projetés

- 1 gaines projetée DN110
- 2 gaines projetées DN110
- 4 Gaines DN110
- 1 gaine projetée DN75
- 1 gaine projetée DN125
- 2 gaine projetée DN125
- 4 gaine projetée DN125
- Candélabre projeté
- Chambre de tirage SEM 150 x 75
- Chambre de tirage projetée 70 x 70
- Armoire de commande
- Marquages projetés (en rouge)
- Marquages existants conservés (en blanc)
- Collecteur

Equipements projetés

- Mât support de feux
- Potence support de feu
- Boucle de détection

Localisation

SOUMISSION

N° BAN	N° BAN	N°
Luxembourg, le	Luxembourg, le	Luxembourg, le
Vu, vaille et procède,	Vu et vérifié,	Vu et approuvé,
Chargé d'études dirigeant	Le directeur des Ponts et Chaussées	Le ministre du Développement durable et des Infrastructures

MAITRE D'OUVRAGE

LE GOUVERNEMENT DU GRAND-DUCHE DE LUXEMBOURG
Ministère du Développement durable et des Infrastructures
Administration des ponts et chaussées

PROJET :

CARREFOUR WALDHAFF N11/CR125 - INSTALLATION D'UN CARREFOUR A FEUX
LOT A « GÉNIE CIVIL » ET LOT B « ÉQUIPEMENT DES FEUX »

OBJET :

SITUATION - GEOMÉTRIE

IND	DATE	DESSINE	CONTROLE	CONTROLE	CONTROLE	CONTROLE	CONTROLE	MODIFICATIONS
E								
D								
C								
B	21/11/2014	PaYm		EJF		PaYt		Modification du tracé
A	12/12/2014	PaYm		EJF		PaYt		Ajout des détails E & F et de la limite de déboisement

DATE	DESSINE	CONTROLE	DESSINE	CONTROLE	ECHELLE	N° PROJET	N° PLAN	INDICE
26/09/2014	PJF Ulrich Bi		EJF	PaYt	1/250	R16.0440	10	B

T&R ENGINEERING
Ingénieurs-conseils
Tél.: (+352) 49 00 65 1
e-mail:(fr-en-engineering.lu
86-88,rue de l'Egalité
BP 1024
L-1010 Luxembourg