

TNS Ilres

Gemengewahlen zu Lëtzebuerg den 8. Oktober 2017



Luxembourg, le 26 septembre 2017



Gemengewahlen 2017

© TNS Septembre 2017



07-17-222

Rappel de la méthodologie



Échantillon

- Échantillon de **1020 personnes** résidentes à partir de 18 ans, dont 601 électeurs luxembourgeois et 180 électeurs étrangers inscrits.
- Échantillon représentatif de la population du Luxembourg (en se référant aux données du STATEC) sur base des variables suivantes: tranche d'âge, sexe, région d'habitation, nationalité et activité professionnelle.



Mode de recueil

- Les interviews ont été réalisées **en ligne** via MyPanel de TNS Ilres.



Période d'enquête

- Le terrain s'est déroulé du **08 septembre au 24 septembre 2017**.

La qualité de vie au sein des communes



Évaluation de la qualité de vie personnelle

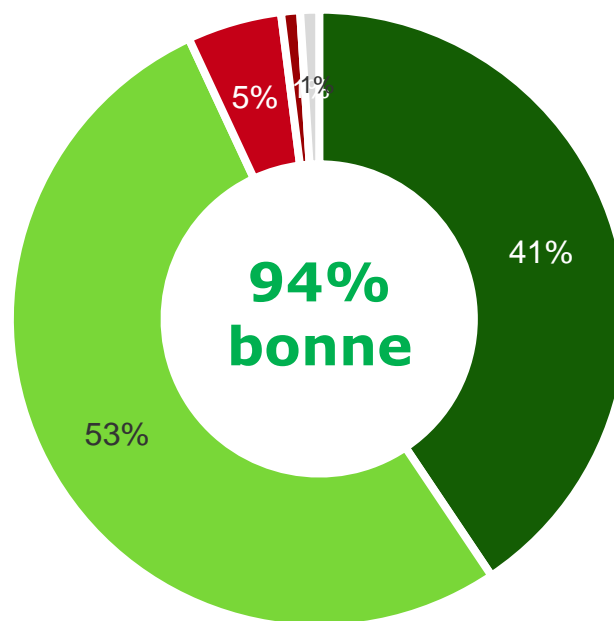

- Très bien
- Plutôt bien
- Plutôt mal
- Très mal
- Pas de réponse

N=1020

Question: Comment évaluez-vous votre qualité de vie personnelle dans votre commune et comment vous y sentez-vous ?

Évaluation de la qualité de vie personnelle

selon l'âge et la nationalité des répondants

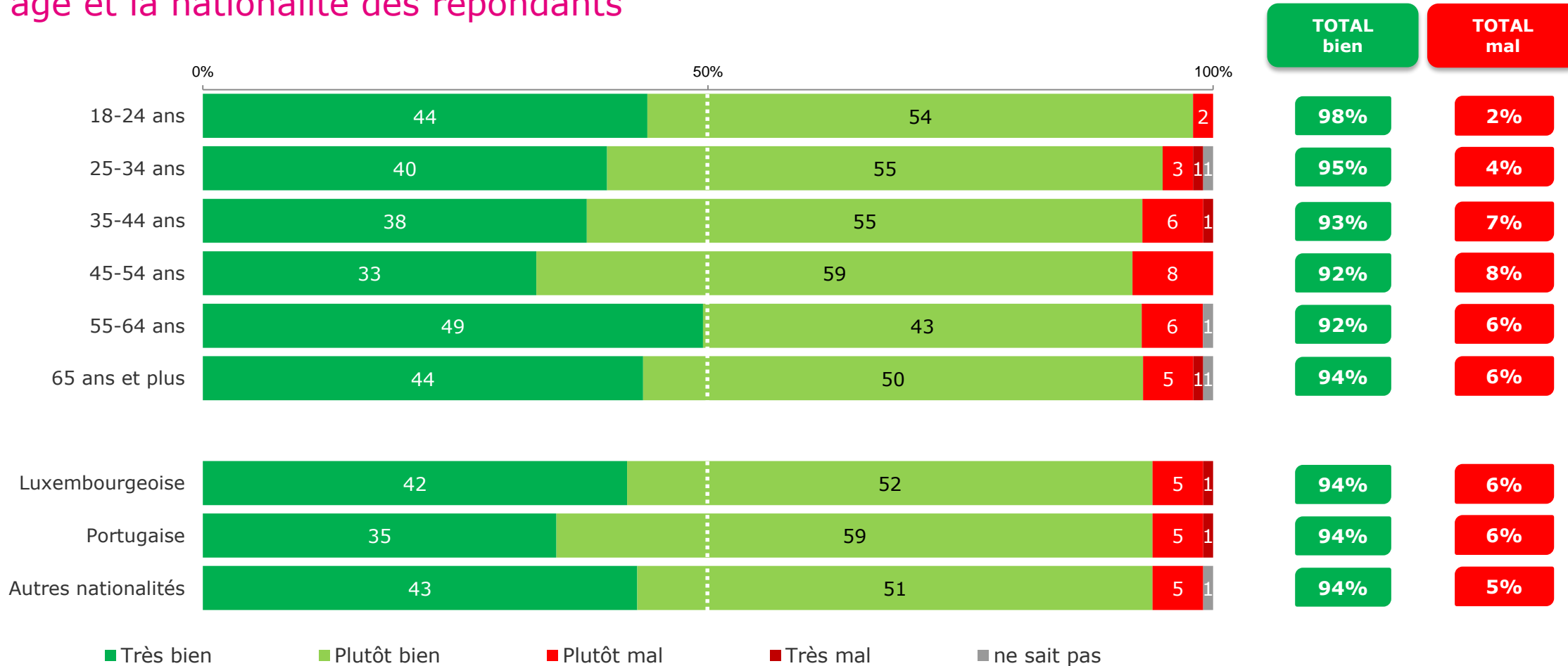

Évaluation de la qualité de vie personnelle

selon le profil électoral et la région d'habitation des répondants

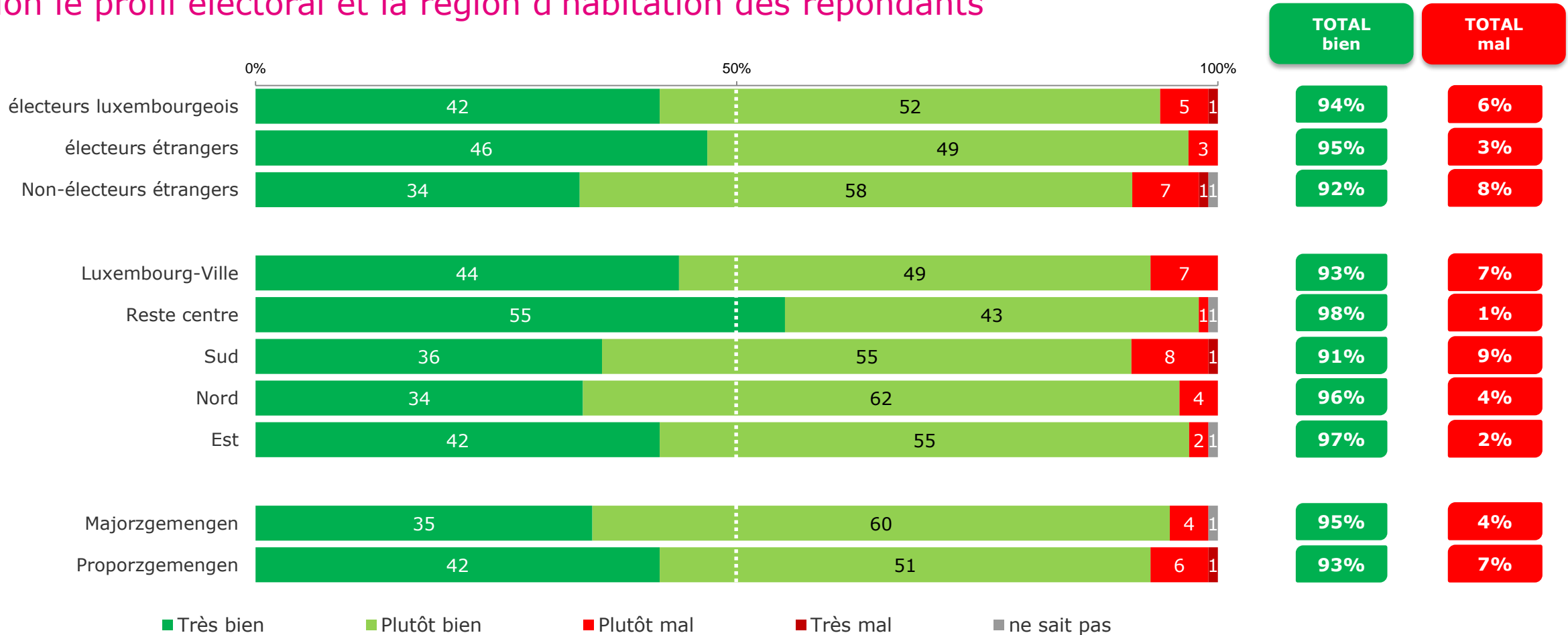

Évaluation de la qualité de vie personnelle

selon la durée de résidence et l'intérêt pour la politique communale

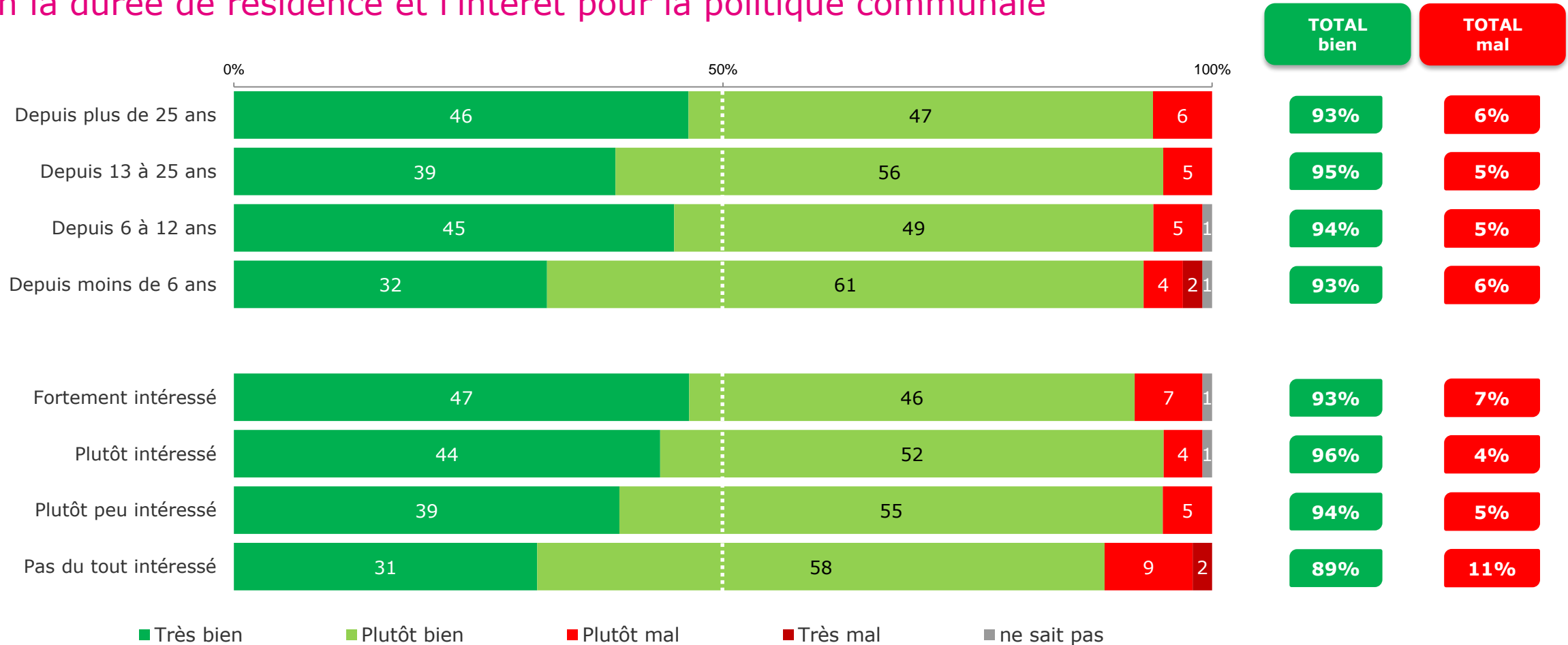

Commune bénéficiant de la meilleure qualité de vie

TOP 10

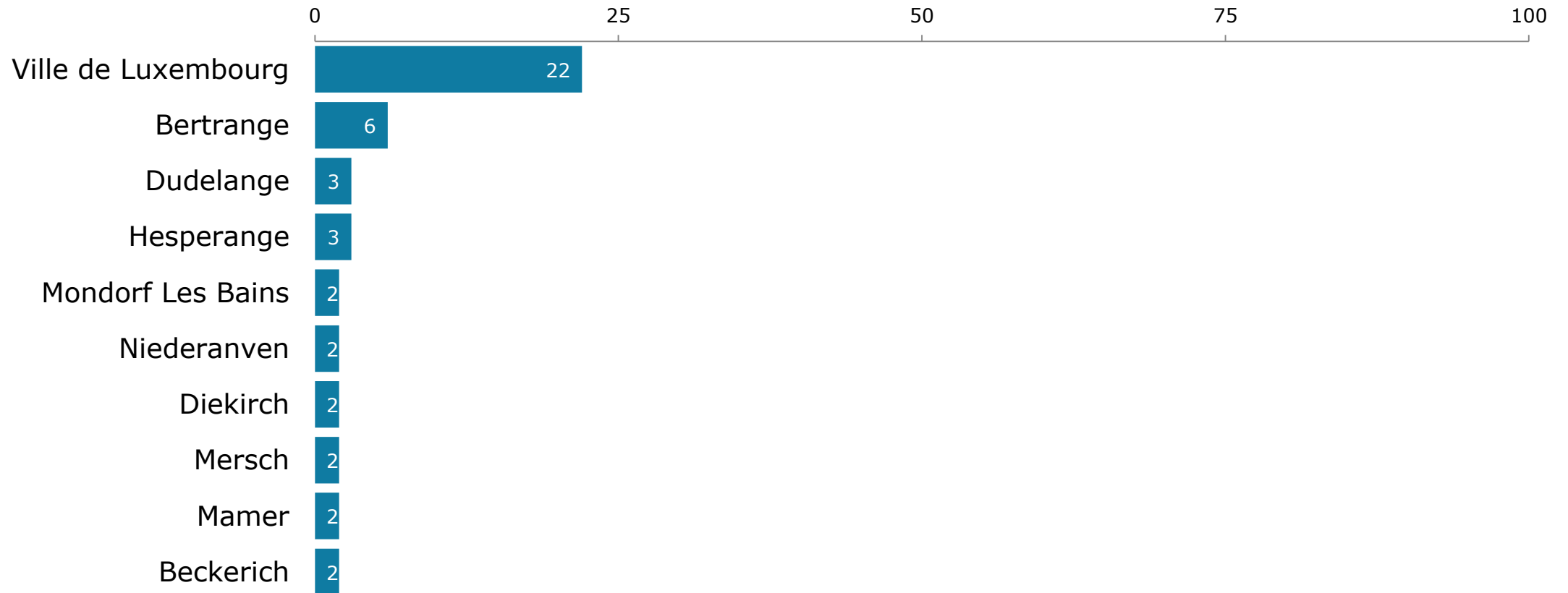

N=1020

Question: Quelle est selon vous la commune au Luxembourg qui bénéficie de la meilleure qualité de vie ?



Gemengewahlen 2017

© TNS Septembre 2017



07-17-222

Commune bénéficiant de la meilleure qualité de vie

Le choix « VDL » selon le profil socio-démographique des répondants (1)

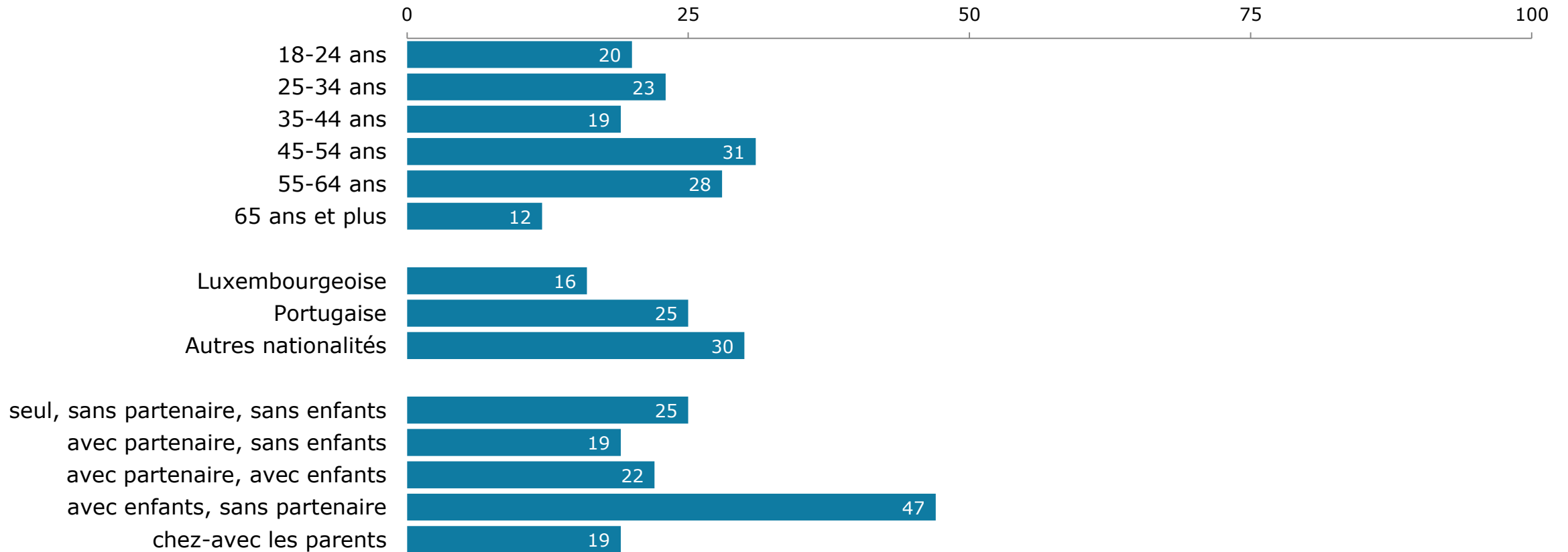

Commune bénéficiant de la meilleure qualité de vie

Le choix « VDL » selon le profil socio-démographique des répondants (2)

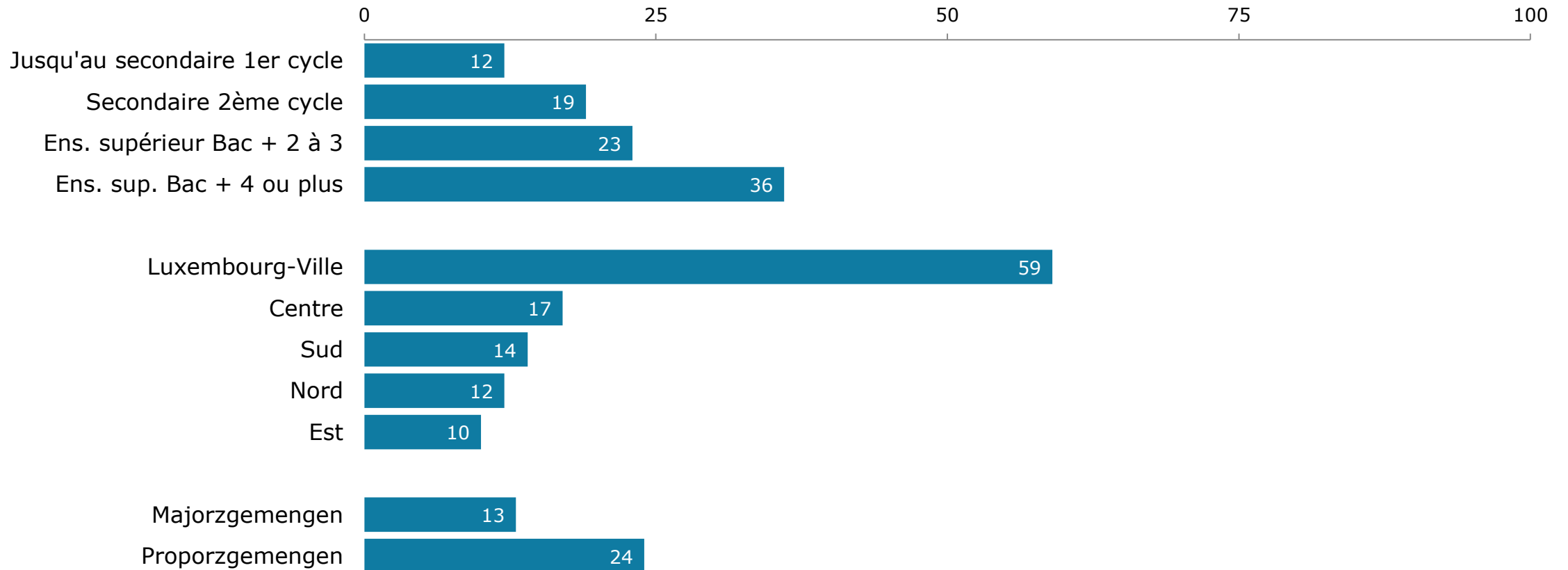

Inégalités de qualité de vie dans les communes au Luxembourg

**45%:
grandes différences**

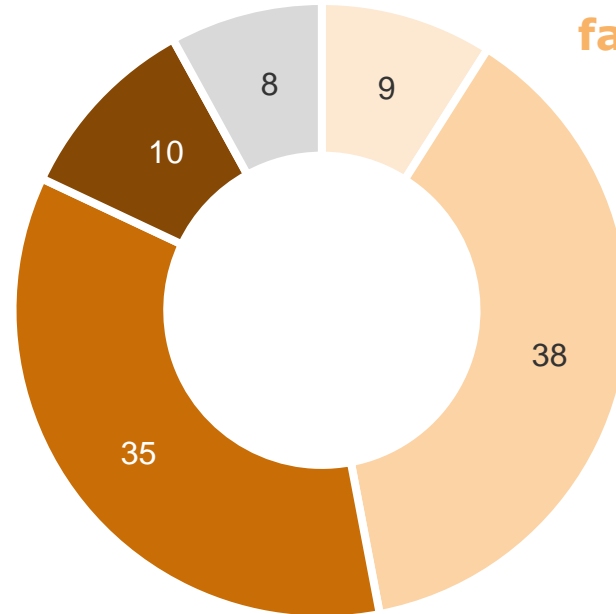

**47%:
faibles différences**

- Il importe peu, on trouve pratiquement la même qualité de vie dans toutes les communes du pays
- Il existe bien certaines différences, mais elles ne sont pas très importantes
- Il existe bien des différences assez importantes
- Il existe vraiment de très grandes différences entre les différentes communes à travers le pays
- Ne peut pas le juger

N=1020

Question: Dans l'ensemble, est-ce qu'il importe peu dans quelle commune on vit au Luxembourg quand on pense à la qualité de vie, aux services offerts par la commune (en écartant pour l'instant la question de la mobilité) ou est-ce qu'il existe des différences importantes ??

Inégalités de qualité de vie dans les communes lux.

selon la région d'habitation et la situation personnelle des répondants

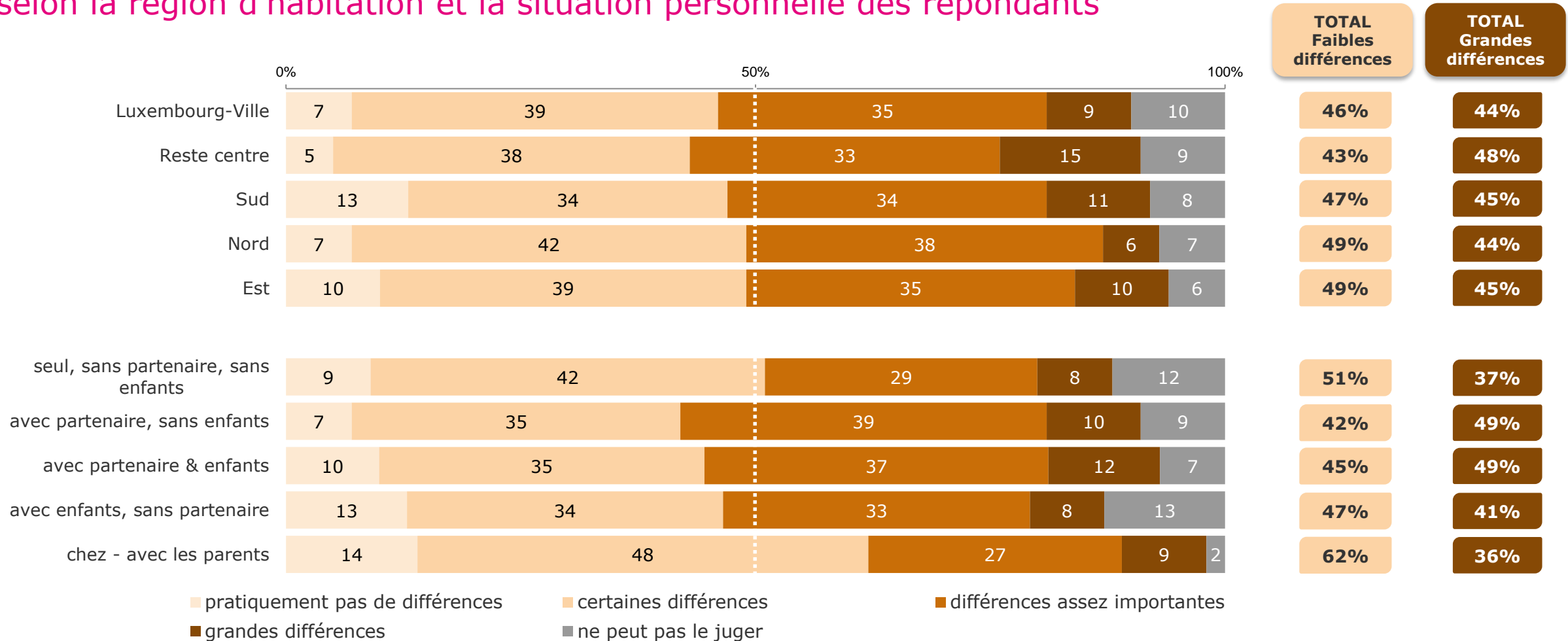

Le vivre ensemble au sein des communes



Évaluation du vivre ensemble des Luxembourgeois et des étrangers

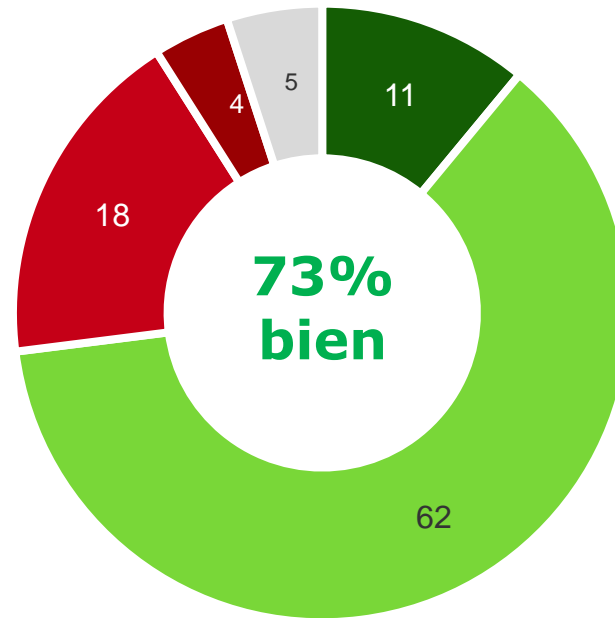

- Très bien
- Plutôt bon
- Plutôt pas si bon
- Très mauvais
- Pas de réponse

N=1020

Question: Comment évaluez-vous le « vivre ensemble » des Luxembourgeois et des étrangers au sein de votre commune ?

Évaluation du vivre ensemble des Luxembourgeois et des étrangers selon la région d'habitation et le profil électoral des répondants

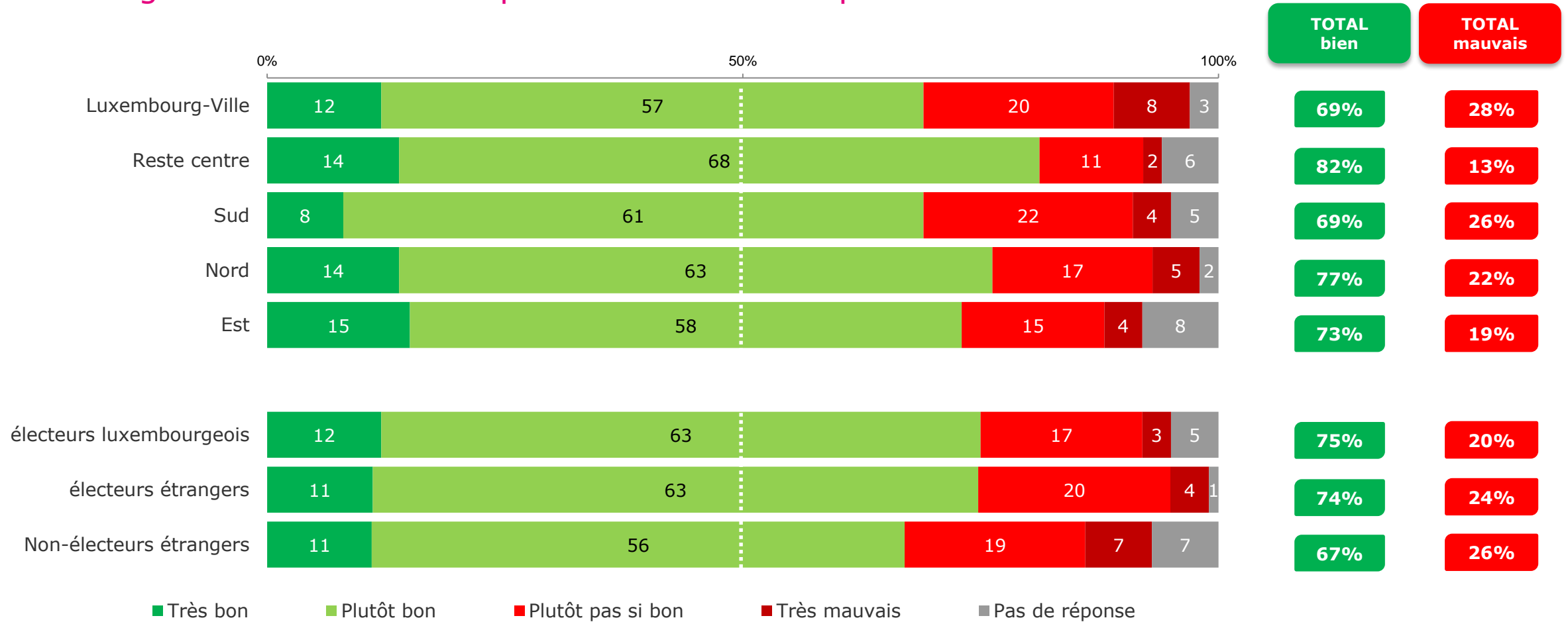

La politique communale



Intérêt personnel pour la politique locale

44%:
peu ou pas intéressé

53%:
intéressé

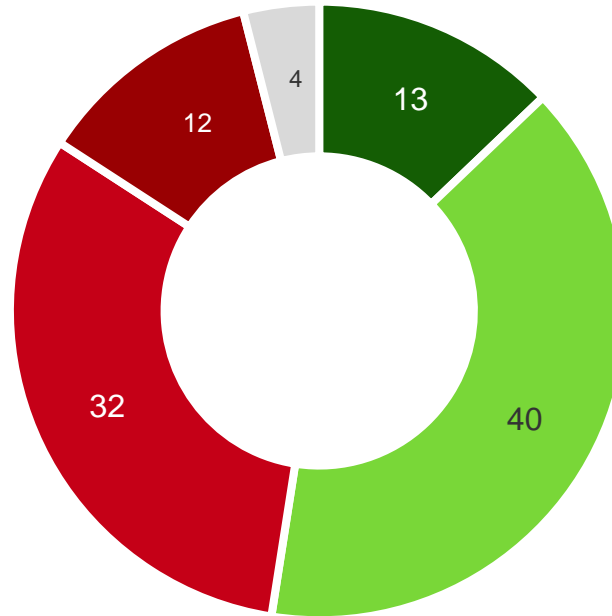

- Fortement intéressé(e)
- Plutôt intéressé(e)
- Plutôt peu intéressé(e)
- Pas du tout intéressé(e)
- Pas de réponse

N=1020

Question: Dans quelle mesure êtes-vous personnellement intéressé(e) par la politique locale de votre commune ?

Intérêt personnel pour la politique locale

selon l'âge et le profil électoral des répondants

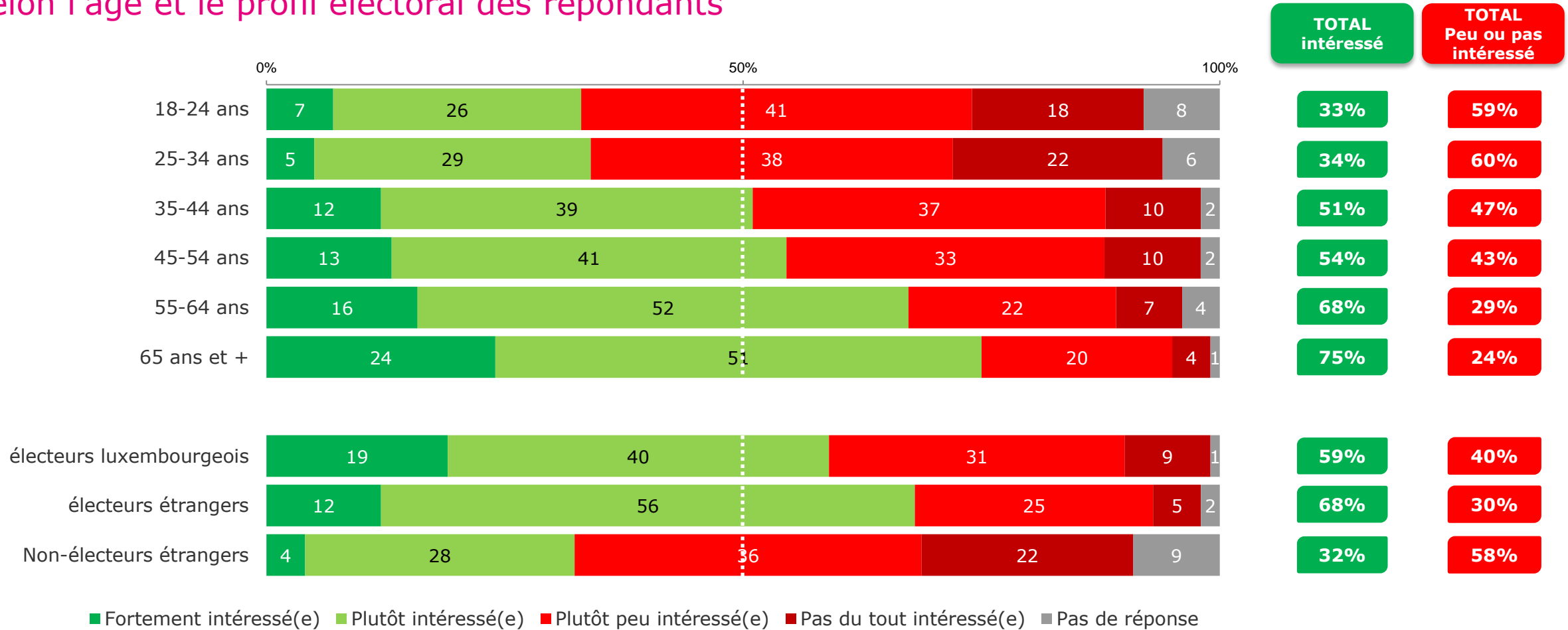

Evaluation de la commune

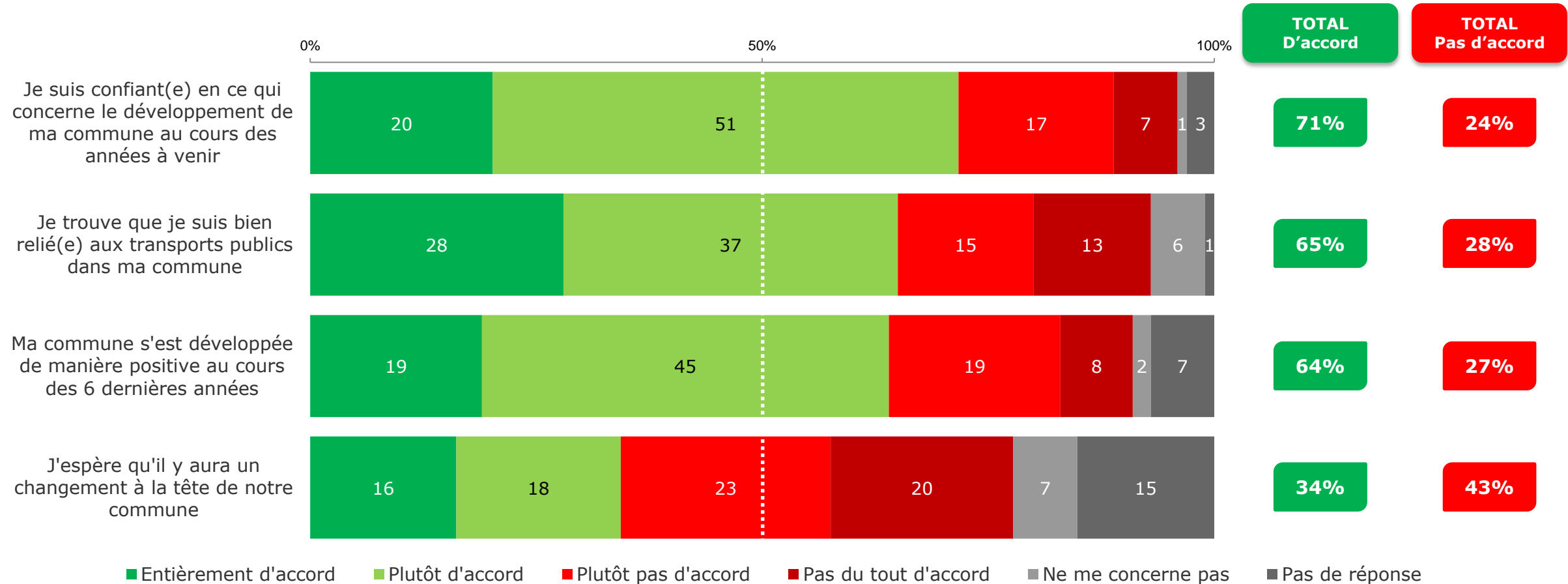

N=1020

Question: Dans quelle mesure êtes-vous d'accord avec les affirmations suivantes concernant votre commune ?



Gemengewahlen 2017

© TNS Septembre 2017



07-17-222

Je suis confiant en ce qui concerne le développement de ma commune au cours des années à venir

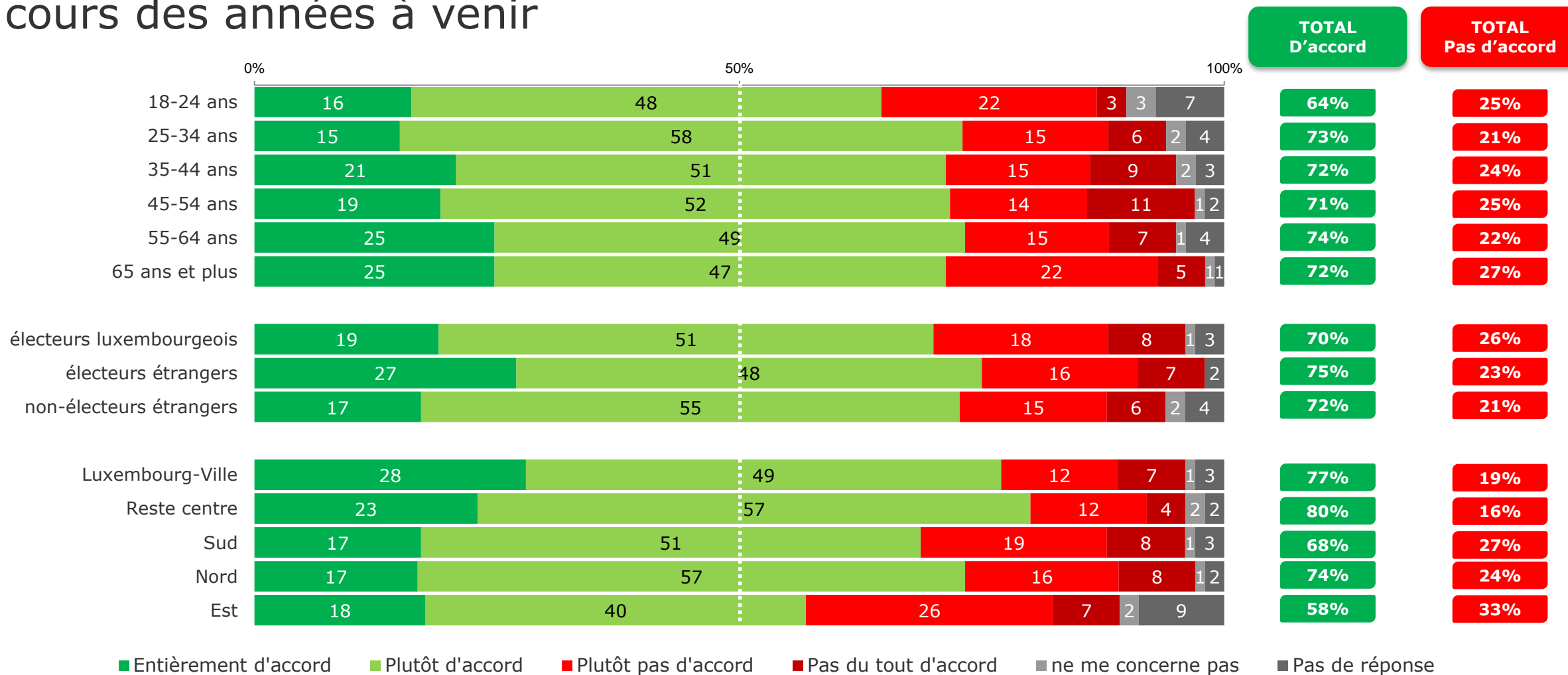

Je trouve que je suis bien relié aux transports publics dans ma commune

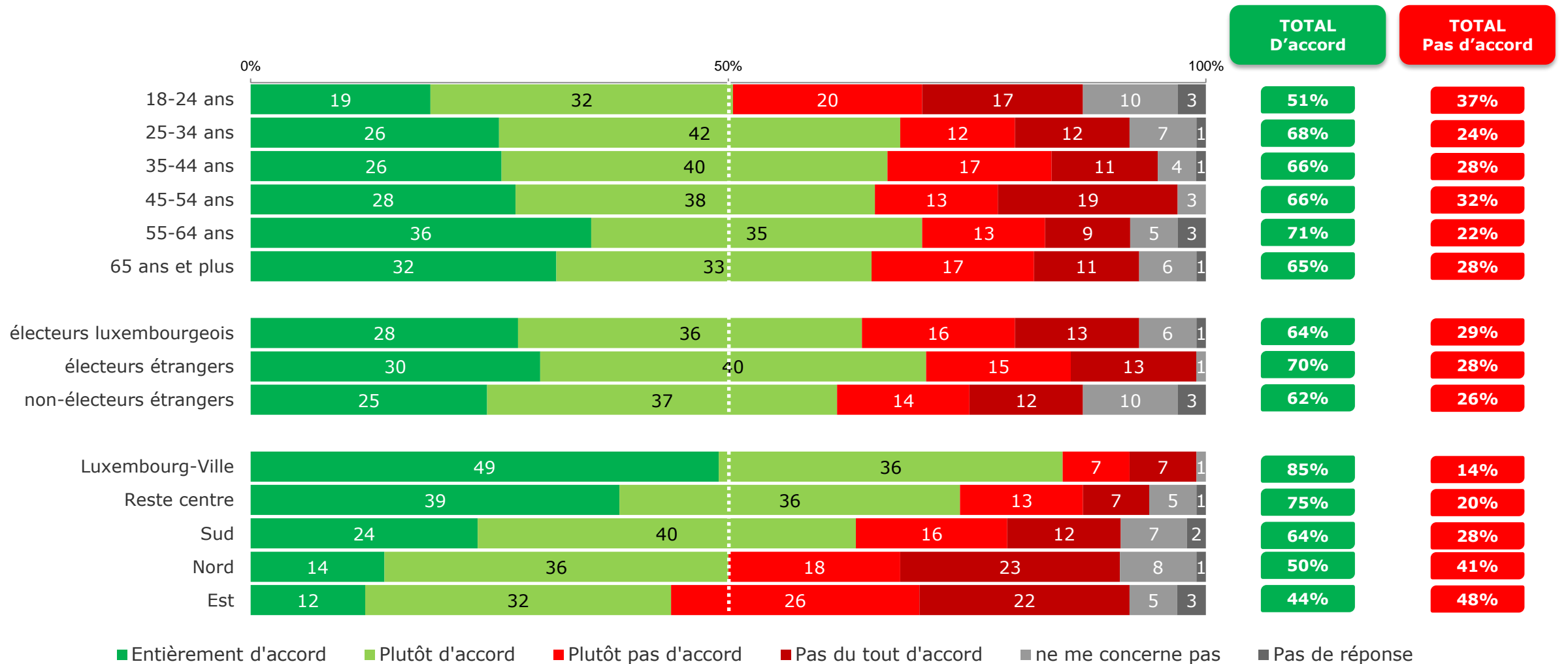

Ma commune s'est développée de manière positive au cours des 6 dernières années

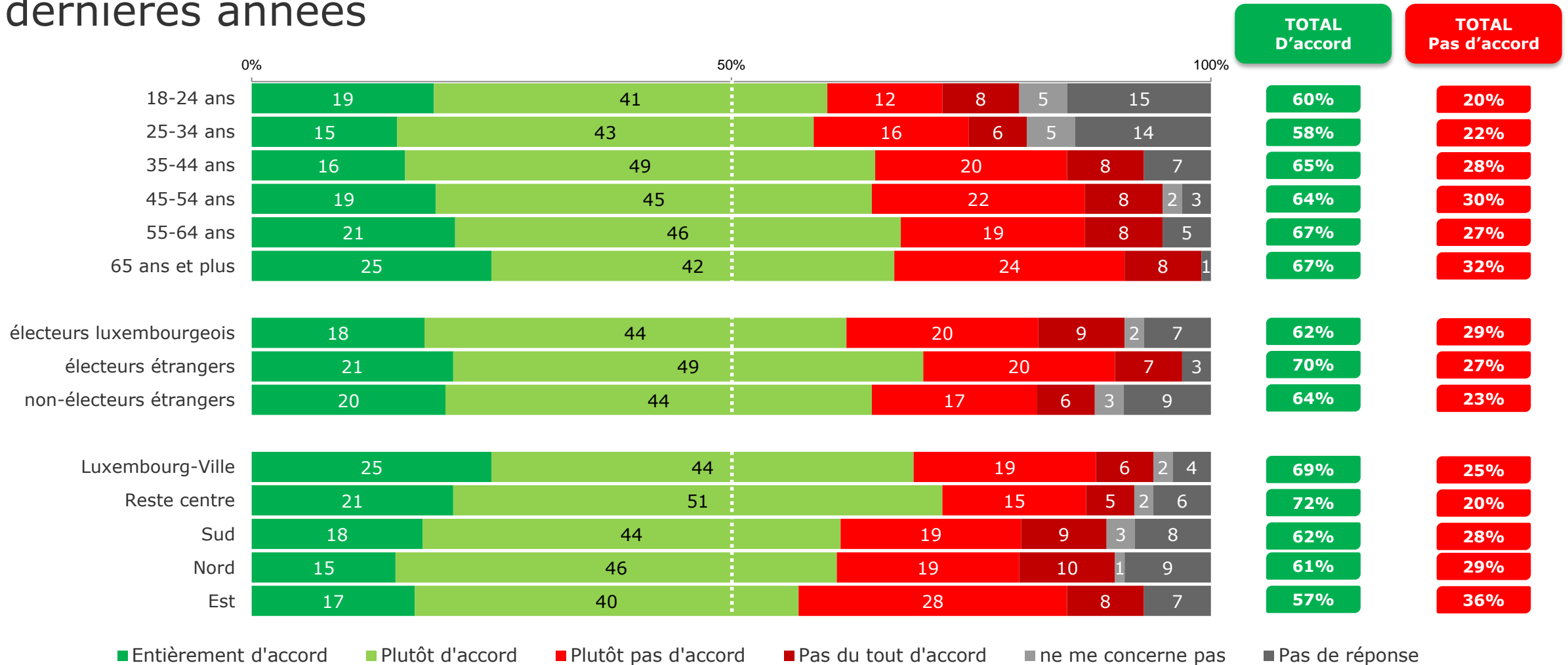

J'espère qu'il y aura un changement à la tête de notre commune

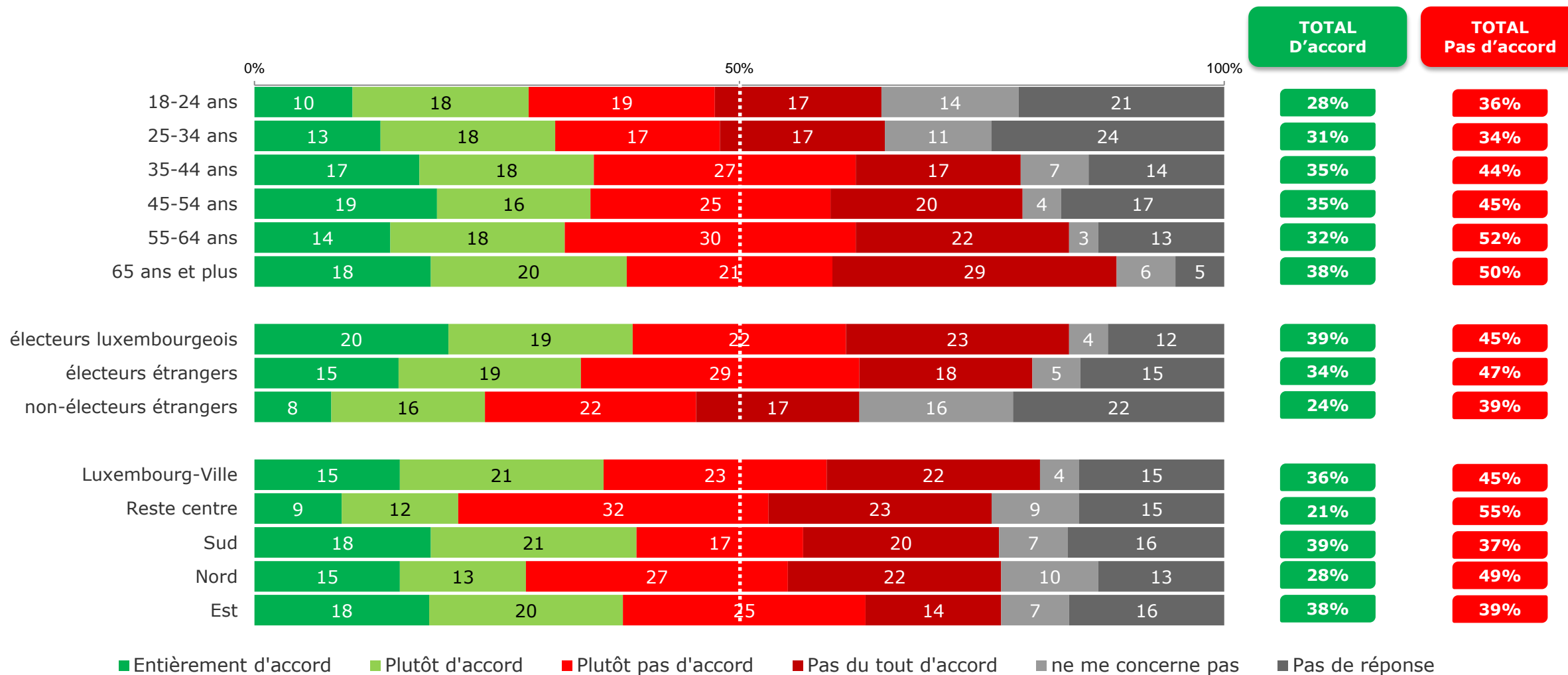

Gemengewahlen 2017

© TNS Septembre 2017



07-17-222

Les réfugiés



Des réfugiés vivant dans votre commune actuellement ?

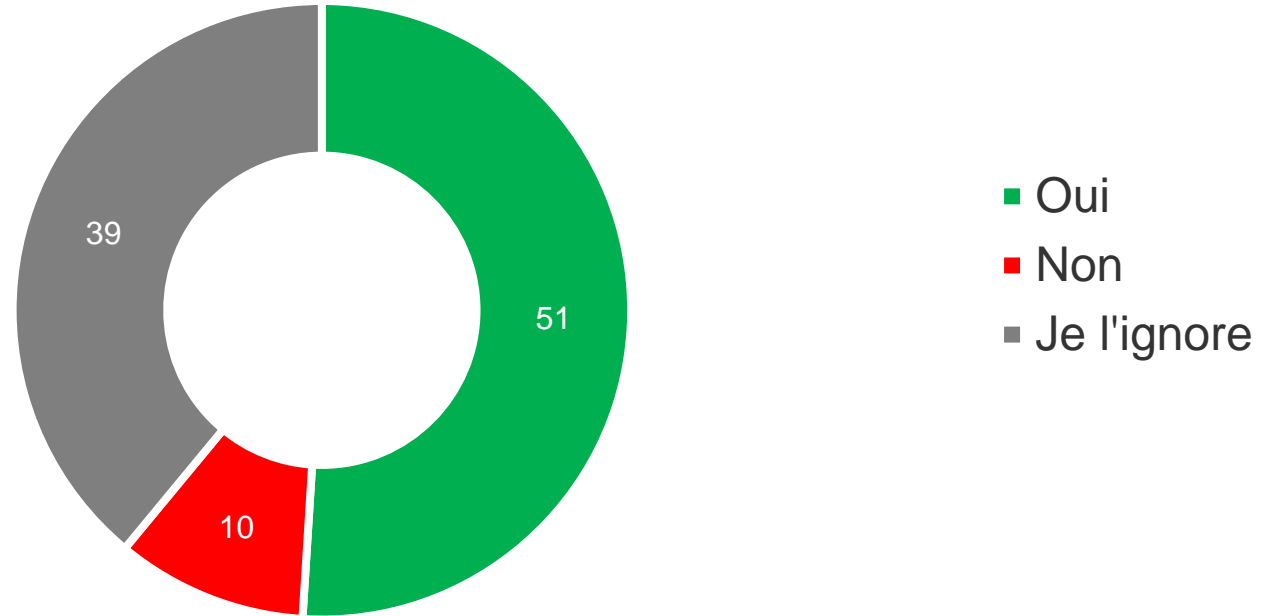

N=1020

Question: Est-ce que des réfugiés vivent dans votre commune en ce moment ?

Réfugiés vivant dans votre commune en ce moment?

selon l'âge, le profil électeur et la région d'habitation des répondants

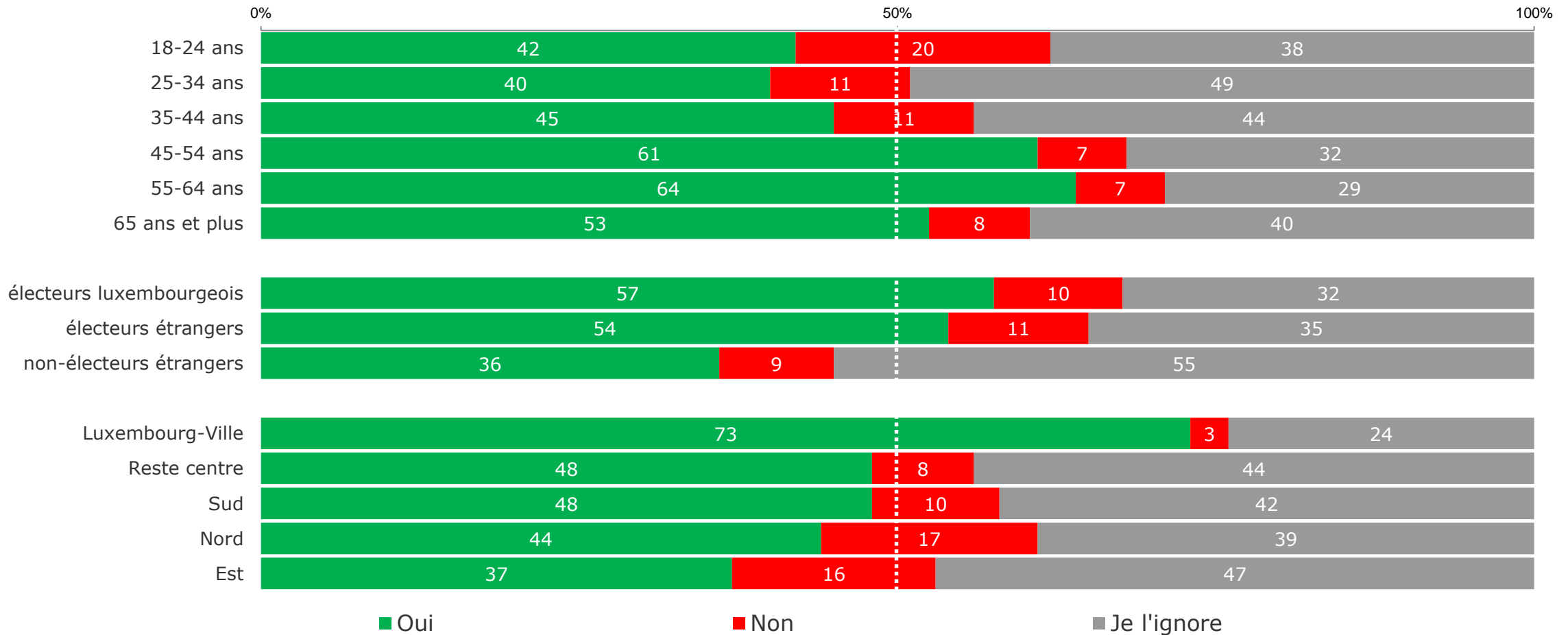

Réfugiés vivant dans votre commune en ce moment?

selon le système électoral et l'intérêt pour la politique communale

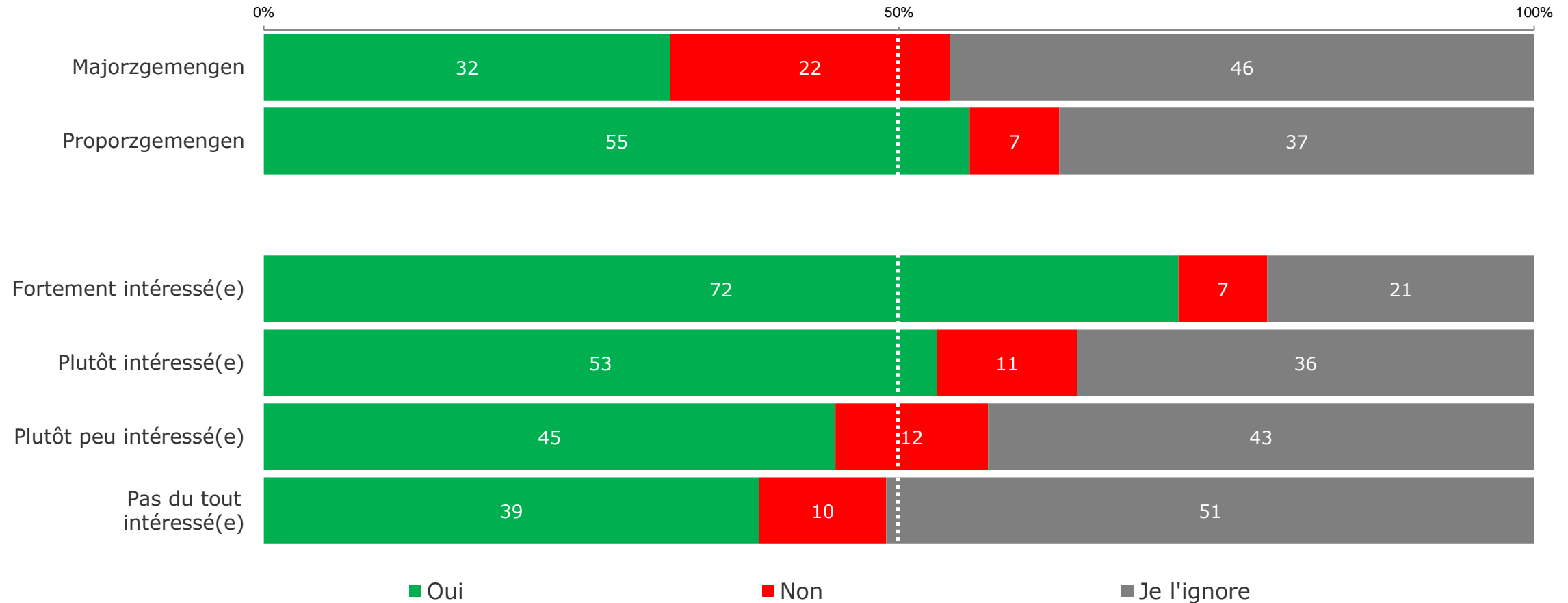

Qualité de l'accueil des réfugiés par les habitants de la commune

**20%:
pas bien accueillis**

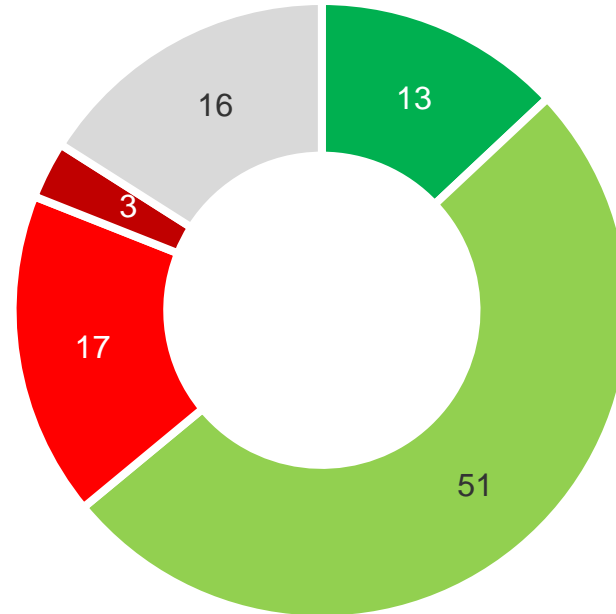

**64%:
bien accueillis**

- Oui, ces gens sont très bien accueillis
- Oui, plutôt bien
- Non, plutôt pas si bien
- Non, ces gens ne sont pas bien accueillis
- Pas de réponse

N= 538 / résidents de communes dans lesquelles sont présents des réfugiés

Question: Avez-vous l'impression que ces gens sont bien accueillis par les habitants de la commune ?

Qualité de l'accueil des réfugiés par les habitants de la commune selon l'âge, le profil électeur et la région d'habitation des répondants

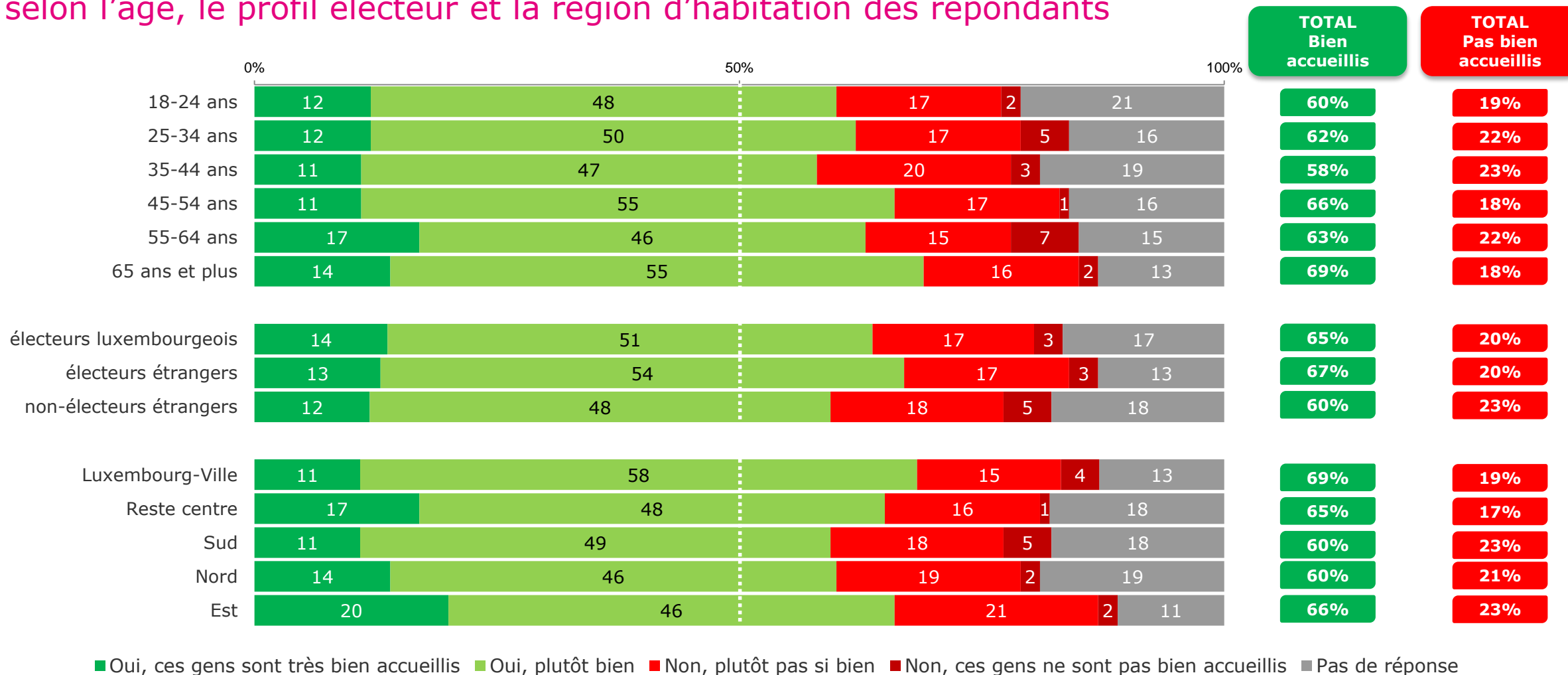

Avis sur la présence des réfugiés dans votre commune

21%:
Pas une bonne chose

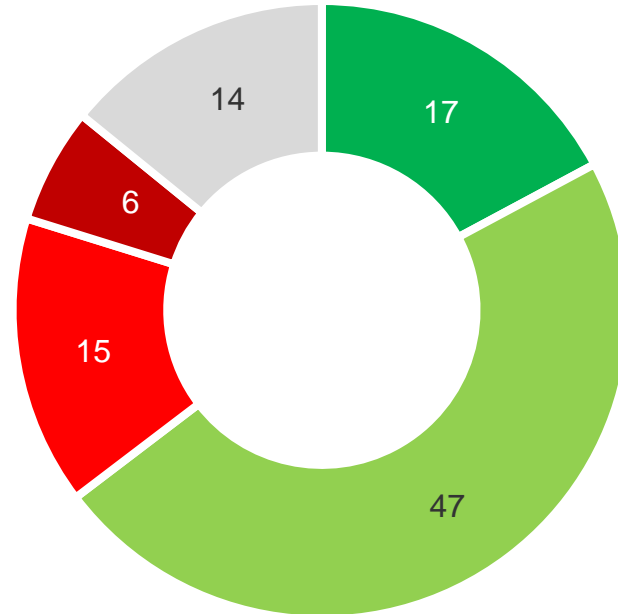

64%:
Bonne chose

- une très bonne chose
- une bonne chose
- pas une bonne chose
- pas du tout une bonne chose
- Pas de réponse

N= 538 / résidents de communes dans lesquelles sont présents des réfugiés

Question: Trouvez-vous plutôt que le fait que des réfugiés vivent dans votre commune est ...

Avis sur la présence des réfugiés dans votre commune

selon l'âge, le profil électeur et la région d'habitation des répondants

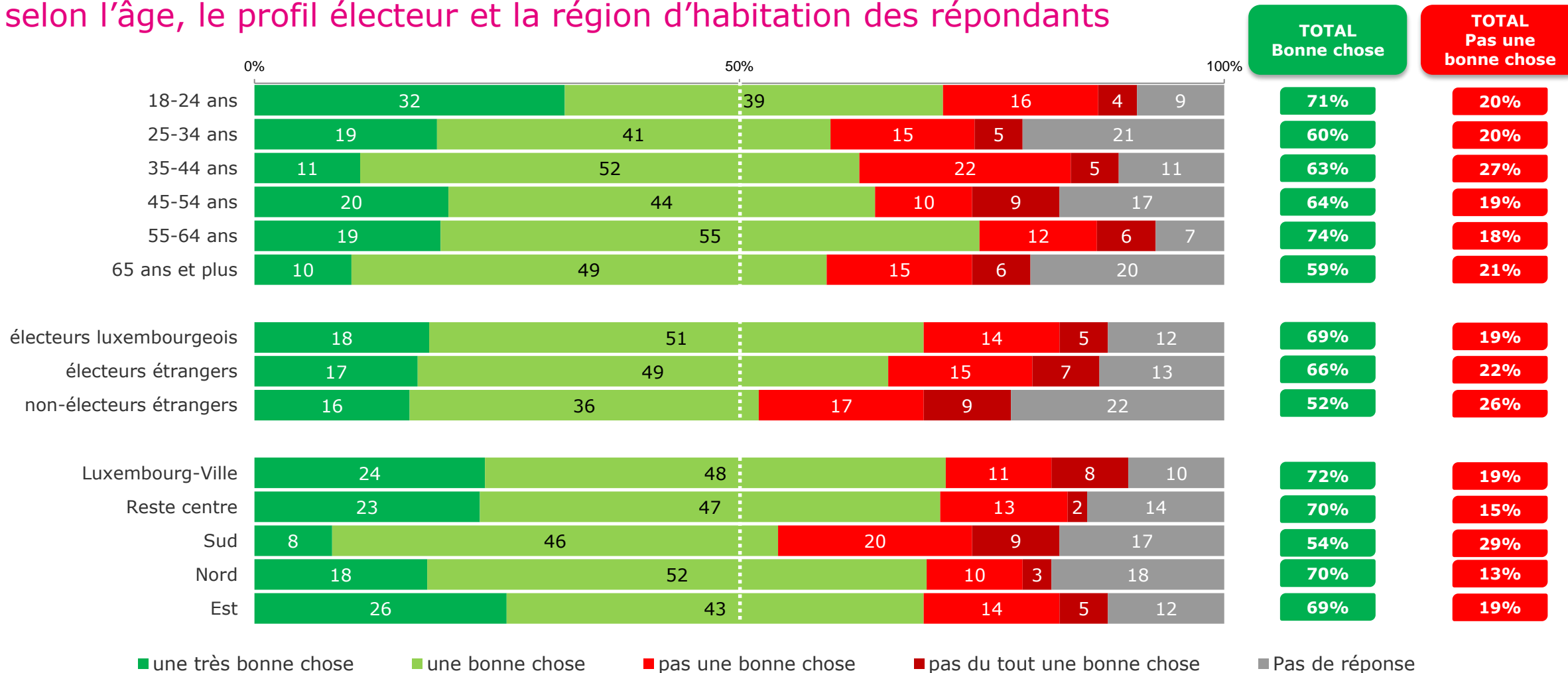

Gemengewahlen 2017

© TNS Septembre 2017



07-17-222

Le comportement électoral



Décision quant aux candidats/partis pour lesquels voter pour les élections communales

41%: pas encore décidé

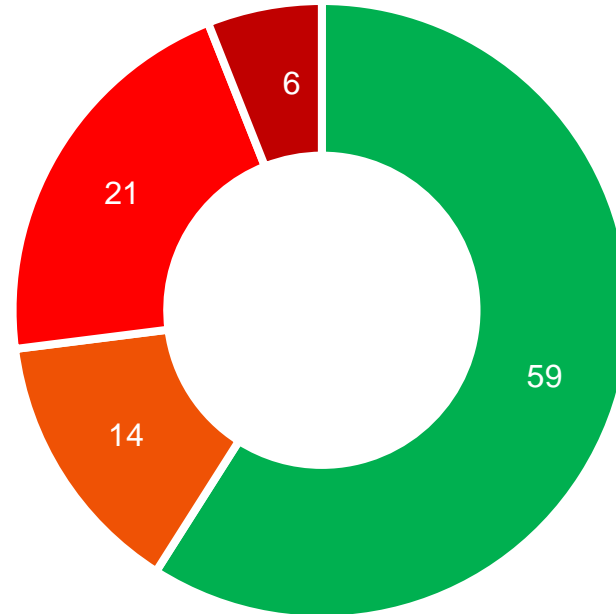

59%: décidé

- Oui, je suis à peu près sûr(e) pour qui je vais voter
- Non, à l'heure actuelle, je ne sais pas encore qui sera candidat
- Non, je dois d'abord consulter les programmes
- Non, je trouve qu'il n'y a pas beaucoup de bons candidats / de candidats valables

N= 781 / personnes inscrites sur les listes électorales de leur commune afin de pouvoir voter aux élections communales le 8 octobre 2017

Question: Savez-vous déjà comment et pour quels candidats / partis vous allez voter lors des élections communales le 8 octobre 2017 ?

Décision quant aux candidats/partis pour lesquels voter pour les élections communales – selon le système électoral, la durée de résidence et l'intérêt pour la politique locale

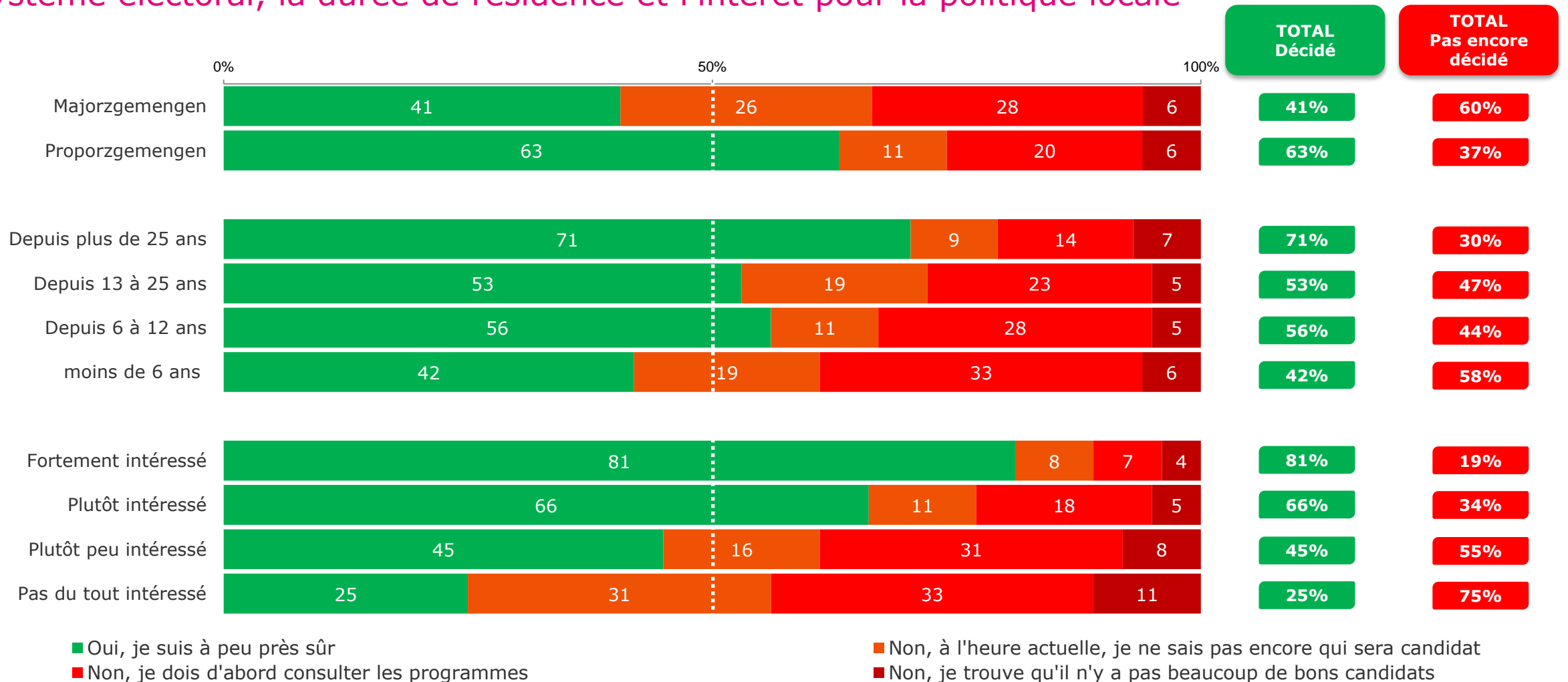

Décision quant aux candidats/partis pour lesquels voter pour les élections communales – selon l'âge, le profil électeur et la région d'habitation des répondants

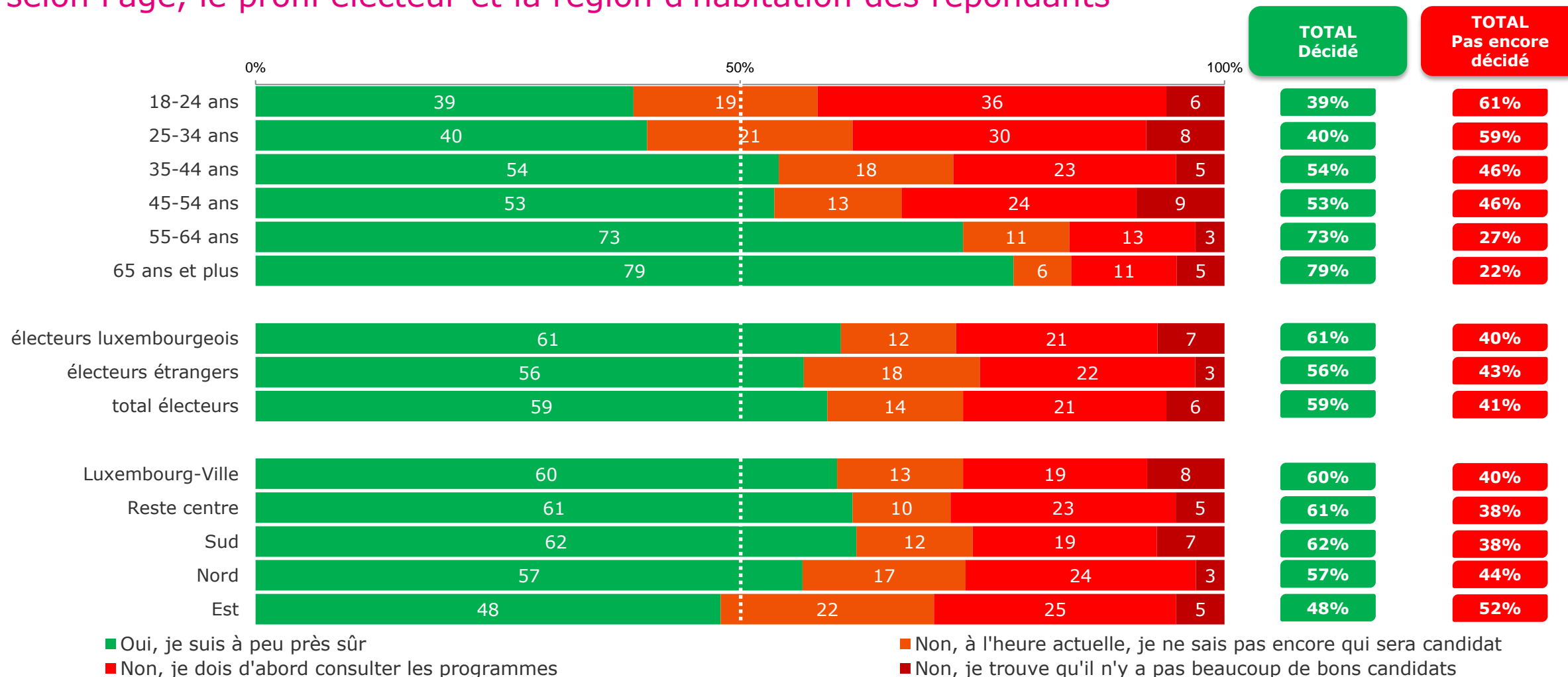

Annexe: Loi du 14 décembre 2015



Les sondages doivent être accompagnés par les indications suivantes (Loi du 14 décembre 2015):

1. Nom de l'organisme ayant réalisé le sondage

- TNS Ilres (ILReS S.A.)
46, rue du Cimetière
L-1338 Luxembourg

2. Nom et qualité de l'acheteur du sondage

- Commanditaire RTL

3. Nombre de personnes interrogées et la composition de l'échantillon

- 1020 personnes résidentes à partir de 18 ans
- 601 électeurs luxembourgeois, 180 électeurs étrangers inscrits sur les listes électorales de leur commune

4. Date de la collecte des données

- Les interviews ont été réalisées en ligne via le MyPanel de TNS Ilres
- Entre le 8 septembre et le 22 septembre 2017

5. Traitement des données

- Pondération des données brutes sur les variables suivantes: tranches d'âge, sexe, région d'habitation, nationalité et activité professionnelle (se référant aux données du Statec).

Les sondages doivent être accompagnés par les indications suivantes (Loi du 14 décembre 2015): Texte intégral des questions

Q005: G1

Single coded

[Not back](#)

Sidd Dir ageschriwwen op de Wielerlëschten vun ärer Gemeng fir bei de Gemengewahlen vum 8. Oktober 2017 kënne mat wielen ze goen ?

[Normal](#)

- 1 jo
- 2 nee, sinn net ageschriwwen fir bei de Gemengewahlen wielen ze goen

Q006: G2

Single coded

[Not back](#)

Zënter wéini wunnt Dir an ärer Gemeng ?

[Normal](#)

- 1 Zënter méi wéi 25 Joer
- 2 Zënter 13 a 25 Joer
- 3 Zënter 6 a 12 Joer – tëschen 2011 an 2005
- 4 Zënter manner wéi 6 Joer – tëschen 2012 a 2017

Q007: G3

Single coded

[Not back](#)

Wéi schätzt Dir Är perséinlech Liewesqualitléit an Ärer Gemeng an, wéi gutt spiert Dir iech do ?

[Normal](#)

- 1 ganz gutt
- 2 éischer gutt
- 3 éischer schlecht
- 4 ganz schlecht
- 5 keng Äntwert

Q008: G4

Single coded

[Not back](#)

A wéi enger Gemeng ass ärer Meenung zu Lëtzebuerg di gréisste Liewesqualitléit?

[Normal](#)

- 1 Liste des communes

Q009: G5

Single coded

[Not back](#)

Ass et am grouse Ganzen egal a wéi enger Gemeng ee lieft wann een un d' Liewesqualitléit, un d'Offer vun de Gemengeservicer denkt (mer loosse d'Fro vun der Mobilitéit op der Säit emol) oder gëtt et grouss Ënnerscheeder?

[Normal](#)

- 1 et ass egal, et gëtt quasi iwwerall di selwecht Liewesqualitléit an de Gemengen am Land
- 2 et gëtt schonns gewëss Ënnerscheeder, mee se sinn net immens grouss
- 3 et schonns zimlech grouss Ënnerscheeder
- 4 et gëtt wierklech ganz grouss Ënnerscheeder tëschen de Gemengen uechtert d'Land
- 5 ech kann dat net beuerteelen

Q010: G6

Multi coded

[Not back](#) | **Min = 1** | **Max = 2**

Wou ginn är Kanner an d'Schoul oder si se an d'Schoul gaangen ier se an de Lycée gaange sinn ?

[Normal](#)

- 1 an di öffentlech Schoul (Précoce – Fondamental, ex-Primaire) an der Gemeng wou der wunnt – gewunnt hutt
- 2 an eng privat oder international Schoul
- 3 ech hu keng Kanner **Exclusive*

Les sondages doivent être accompagnés par les indications suivantes (Loi du 14 décembre 2015): Texte intégral des questions

Q017: G7a

Multi coded

[Not back](#) | **Min = 1**

Hutt Dir schonns konkret an de leschte Joeren dru geduecht ...
Wielt all Äntwerten aus déi op Iech zoutreffen.

MÉI ÄNTWERTE MÉIGLECH

Normal

- 1 an eng aner Gemeng hei am Land wunnen ze goen
- 2 di aner Säit vun der Grenz an Däitschland wunnen ze goen
- 3 di aner Säit vun der Grenz an d'Belsch wunnen ze goen
- 4 di aner Säit vun der Grenz a Frankräich wunnen ze goen
- 5 nee, esou Pläng hunn ech bis elo keng
- 6 ech hunn an der Grenzregioun – an der Groussregioun gewunnt a wunnen elo erëm zu Lëtzebuerg
- 7 ech wunnen an der Grenzregioun – an der Groussregioun

Q018: G7b

Single coded

[Not back](#)

Dir hutt also konkret dru geduecht an d' Ausland wunnen ze goen. Wäert Dir dann och dohi plënnere?

ENG EENZEG ÄNTWERT MÉIGLECH

Normal

- 1 Jo, zimlech sécher
- 2 Jo, vläicht
- 3 Nee, wuel kaum
- 4 Nee, zimlech sécher nët

Q011: G8a

Matrix

[Not back](#) | **Number of rows: 10** | **Number of columns: 6**

A wéi engem Moos sidd Dir averstan mat folgende Behauptungen ?

Rows: Random | **Columns: Normal**

Rendered as Dynamic Grid

	ganz averstan	éischter averstan	éischter net averstan	guer net averstan	betrefft mech net	keng Äntwert
Ech fille mech zimlech vill mat menger Gemeng / Uertschaft / mengem Quartier an de Leit déi do wunnen verbonnen	<input type="radio"/>	<input type="radio"/>	<input type="radio"/>	<input type="radio"/>	<input type="radio"/>	<input type="radio"/>
Ech kenne wéineg Leit aus menger Gemeng / Uertschaft / Quartier wou ech elo wunnen	<input type="radio"/>	<input type="radio"/>	<input type="radio"/>	<input type="radio"/>	<input type="radio"/>	<input type="radio"/>
Ech wunnen a schlofen a menger Gemeng / menger Uertschaft / mengem Quartier – hunn awer soss weider kee Kontakt mat de Leit vun do	<input type="radio"/>	<input type="radio"/>	<input type="radio"/>	<input type="radio"/>	<input type="radio"/>	<input type="radio"/>
Ech sinn aktiv an engem oder méi Veräiner a menger Gemeng (oder an enger Nopeschgemeng)	<input type="radio"/>	<input type="radio"/>	<input type="radio"/>	<input type="radio"/>	<input type="radio"/>	<input type="radio"/>
Meng Kanner sinn aktiv an engem oder méi Veräiner an der Gemeng (oder an enger Nopeschgemeng)	<input type="radio"/>	<input type="radio"/>	<input type="radio"/>	<input type="radio"/>	<input type="radio"/>	<input type="radio"/>
Ech fille mech bäi geprafft obschonns ech schonns laang hei wunnen	<input type="radio"/>	<input type="radio"/>	<input type="radio"/>	<input type="radio"/>	<input type="radio"/>	<input type="radio"/>
Ech si Member vum Gemengerot	<input type="radio"/>	<input type="radio"/>	<input type="radio"/>	<input type="radio"/>	<input type="radio"/>	<input type="radio"/>
Ech sinn Member an enger oder méi konsultative Kommissiounen vun der Gemeng	<input type="radio"/>	<input type="radio"/>	<input type="radio"/>	<input type="radio"/>	<input type="radio"/>	<input type="radio"/>
Ech well an de nexte 6 Joer aktiv a menger Gemeng matschaffen sief et an enger Kommissioun oder an de lokale Veräiner, an engem Aarbechtsgrupp oder op soss eng Manéier	<input type="radio"/>	<input type="radio"/>	<input type="radio"/>	<input type="radio"/>	<input type="radio"/>	<input type="radio"/>
Ech si Kandidat bei de Gemengewahlen vum 8. Oktober	<input type="radio"/>	<input type="radio"/>	<input type="radio"/>	<input type="radio"/>	<input type="radio"/>	<input type="radio"/>



Gemengewahlen 2017

© TNS Septembre 2017



07-17-222

Les sondages doivent être accompagnés par les indications suivantes (Loi du 14 décembre 2015): Texte intégral des questions

Q012: G8b

Matrix

Not back | Number of rows: 4 | Number of columns: 6

A wéi engem Moos sidd Dir averstan mat de nächste Behauptungen iwwer är Gemeng?

	ganz averstan	éischter averstan	éischter net averstan	guer net averstan	betrefft mech net	keng Äntwert
Ech hoffen dass mer e Wiessel un der Spëtzt vun eiser Gemeng kréien, dat heescht en anere Buergermeeschter – respektiv eng aner Koalitioun	<input type="radio"/>	<input type="radio"/>	<input type="radio"/>	<input type="radio"/>	<input type="radio"/>	<input type="radio"/>
Meng Gemeng huet sech an de leschte 6 Joer positiv entwéckelt	<input type="radio"/>	<input type="radio"/>	<input type="radio"/>	<input type="radio"/>	<input type="radio"/>	<input type="radio"/>
Ech sinn zouversichtlech wat d'Entwécklung vu menger Gemeng an de nexte Joeren ugeet	<input type="radio"/>	<input type="radio"/>	<input type="radio"/>	<input type="radio"/>	<input type="radio"/>	<input type="radio"/>
Ech fille mech gutt un den éffentlechen Transport uegobonnen hei a menger Gemeng / Uertschaft / Quartier	<input type="radio"/>	<input type="radio"/>	<input type="radio"/>	<input type="radio"/>	<input type="radio"/>	<input type="radio"/>

Q013: G8c

Matrix

Not back | Number of rows: 4 | Number of columns: 6

A wéi engem Moos sidd Dir averstan mat de nächste Behauptungen iwwer d'Wunnproblematik?

	ganz averstan	éischter averstan	éischter net averstan	guer net averstan	betrefft mech net	keng Äntwert
D'Gemeng oder de Staat misst méi einfach kennen d'Propriétaire vun Terrain'en expropriéieren fir méi Wunnengen an de Gemengen kennen ze bauen	<input type="radio"/>	<input type="radio"/>	<input type="radio"/>	<input type="radio"/>	<input type="radio"/>	<input type="radio"/>
Et ass nach Plaz a menger Gemeng fir zousätzlech Wunnengen ze bauen	<input type="radio"/>	<input type="radio"/>	<input type="radio"/>	<input type="radio"/>	<input type="radio"/>	<input type="radio"/>
Eis Gemeng brauch méi Sozialwunnengen	<input type="radio"/>	<input type="radio"/>	<input type="radio"/>	<input type="radio"/>	<input type="radio"/>	<input type="radio"/>
En Terrain deen am Bauperimeter läit ouni dass drop gebaut gëtt, soll besteiert ginn	<input type="radio"/>	<input type="radio"/>	<input type="radio"/>	<input type="radio"/>	<input type="radio"/>	<input type="radio"/>

Q014: G9

Multi coded

Not back | Min = 1 | Max = 15 | Top of Mind = 15

Wat sinn an ärer Gemeng di gréisst Eerausfuerderungen di op de nexte Gemengerot waarden? Klasséiert är Äntwerte weg der Wichtigkeet no, fänkt mat der Wichtigster un.

Random

- 1 bezuelbare Wunnraum schafen
- 2 Verkéiersberouegung, Vélospisten, Stroossebau
- 3 Verbesserung vum éffentlechen Transport
- 4 Schoul, Maison Relais, Opfaangstrukturen fir Kanner
- 5 Infrastrukturearbechten: Gas, Stroum, Kanal, Dréink-Waasser, Glasfasernetz ...
- 6 Fräizäit-Infrastrukturen: Sport, Musek, Wander-Weeër, Centre culturel, Schwämm ...
- 7 Natur- & Ëmweltschutz – Moosnamen, Klimapakt
- 8 Zesummeliewen tëschen deene verschiddene Nationalitéiten verbessern
- 9 d'Veräiner ënnerstëtzen
- 10 d'Geschäftsliewen an der Gemeng verbessern, dass méi Geschäfte, Bistrot'en a Restaurant'en an den Uertschaften sinn
- 11 de Fonktionnement vun de Gemengeservicer verbessern
- 12 de neie PAG (plan d'aménagement général) unhuelen / ëmsetzen
- 13 d'Landwirtschaft erhalen / ënnerstëtzen
- 14 Aarbechtsplaze schafen
- 15 aner Eerausfuerderung, wéi eng *Open *Position fixed

Q015: G10

Multi coded

Not back | Min = 1 | Max = 10 | Top of Mind = 10

Wat sinn d'Qualitéiten déi e gudden Buergermeeschter soll hunn? Klasséiert är Äntwerte weg der Wichtigkeet no, fänkt mat der Wichtigster un.

Random

- 1 no bei de Leit sinn
- 2 soll d'Leit aus der Gemeng méi zesummebréngen
- 3 soll gutt mat der nationaler Politik a mat de Verwaltungen vernetzt sinn
- 4 soll och eng NATIONAL politesch Roll spillen (also op Landesniveau)
- 5 soll d'Gemeng gutt an éierbar vertrieeden
- 6 dierf net no senge perséinlechen Interesse kucken
- 7 soll nolauschten a kompromësbereet sinn
- 8 e gudden Gestionnaire
- 9 soll entscheidungsfreedeg sinn, innovativ sinn, neier Weeër goen fir d'Gemeng virunzebréngen
- 10 aner Qualitéit, wéi eng *Open *Position fixed



Gemengewahlen 2017

© TNS Septembre 2017



07-17-222

Les sondages doivent être accompagnés par les indications suivantes (Loi du 14 décembre 2015): Texte intégral des questions

Q016: G11

Single coded

[Not back](#)

Wéi schätzt Dir "d'Zesummeliewen" vun de Lëtzebuerger an den Auslänner an ärer Gemeng an?

Normal

- 1 ganz gutt
- 2 éischer gutt
- 3 éischer net esou gutt
- 4 ganz schlecht
- 5 keng Äntwert

Q019: G12

Single coded

[Not back](#)

A wéi engem Moos interesséiert Dir Iech perséinlech fir d'Lokal-Politik an ärer Gemeng?

Normal

- 1 staark interesséiert
- 2 éischer interesséiert
- 3 éischer wéineg interesséiert
- 4 guer net interesséiert
- 5 keng Äntwert

Q020: G13

Single coded

[Not back](#)

Soll an Zukunft är Gemeng sech (weider) em den Ënnerhalt vun de Kierchen an de Kapellen an ärer Gemeng këmmere an dofir bezuelen?

Normal

- 1 Jo, op jidder Fall
- 2 Éischer jo
- 3 Éischer net
- 4 Nee, op kee Fall
- 5 Hunn dozou keng Meenung de Moment

Q021: G14

Multi coded

[Not back](#) | **Min = 1** | **Max = 7** | **Top of Mind = 7**

Wéi informéiert Dir iech gewéinlech iwwer d'Gemengepolitik an iwwer dat wat lass ass an ärer Gemeng ?
Klasséiert är Äntwerte weg der Wichtigkeet no, fänkt mat der Wichtigster un.

Random

- 1 Ech liesen de Gemenge-buet , de Bulletin – Informationsblat deen d'Gemeng periodesch publizéiert
- 2 Ech informéieren um Internet-Site vun menger Gemeng
- 3 Ech ginn wann et mer méiglech an di éffentlech Versammlung wou Projeten aus der Gemeng virgestallt ginn
- 4 Ech kucken mer d'Programmen an de Broschüren a Flyeren un vun de Kandidaten / vun de Parteien fir d'Gemengewahlen un
- 5 Ech ginn an d'Wahlversammlungen fir d'Gemengewahlen
- 6 Ech verfolge an de Medien (Press, Radio, Tele) wann iwwer meng Gemeng geschriwwen oder geschwat gëtt
- 7 aner Informationskanäl, wéi eng? *Open *Position fixed

Q022: G15a

Single coded

[Not back](#)

Liewe bei iech an der Gemeng Flüchtlingen de Moment ?

Normal

- 1 Jo
- 2 Nee
- 3 Ech weess et net

Q023: G15b

Single coded

[Not back](#)

Hut Dir den Androck dass déi Leit vun den Awunner an der Gemeng gutt opgehall ginn ?

Normal

- 1 jo, di Leit gi ganz gutt opgehall an eiser Gemeng
- 2 jo, éischer gutt
- 3 nee, éischer net esou gutt
- 4 nee, di Leit gi net gutt vun den Awunner an eiser Gemeng opgehall
- 5 Keng Äntwert

Les sondages doivent être accompagnés par les indications suivantes (Loi du 14 décembre 2015): Texte intégral des questions

Q024: G15c

Single coded

[Not back](#)

Fannt Dir dass et éischer ... , dass bei iech an der Gemeng Flüchtlingen liewen ?

[Normal](#)

- 1 eng ganz gutt Saach ass
- 2 eng gutt Saach ass
- 3 keng gutt Saach ass
- 4 guer kéng gutt Saach ass
- 5 keng Äntwert

Q025: G16

Single coded

[Not back](#)

Wéist Dir schonns wéi a fir wéi eng Kandidaten / Parteien Dir wäert wíelen fir d'Gemengewahlen den 8.Oktober 2017 ?

[Normal](#)

- 1 Jo, ech weess zimlech sécher wien ech wäert wíelen
- 2 Nee, ech weess de Moment nach guer net wee kandidéiert
- 3 Nee, ech muss mer emol fir d'éischt d'Programmen ukucken
- 4 Nee, ech fannen dass net vill gutt – valabel Kandidaten derbäi sinn

Q026: G17a

Single coded

[Not back](#)

Wíelt Dir normalerweis éischer Persounen – also Käpp oder Lëschten – Parteien bei de Gemengewahlen ?

[Normal](#)

- 1 Éischer Persounen – Käpp (op e puer Lëschten)
- 2 Éischer Persounen – Käpp (awer nëmmen op enger Lëscht)
- 3 Éischer Lëschten – Parteien
- 4 keng Äntwert

Q027: G17b

Single coded

[Not back](#)

A bei de Chamberwahlen, wíelt Dir do éischer Käpp oder Parteien ?

[Normal](#)

- 1 Éischer Persounen – Käpp (op e puer Lëschten)
- 2 Éischer Persounen – Käpp (awer nëmmen op enger Lëscht)
- 3 Éischer Lëschten – Parteien
- 4 keng Äntwert

Q028: G18

Single coded

[Not back](#)

Zu Lëtzebuerg besteet Wahlpflicht, dat heescht jidder Bierger muss wíele goen wa Gemengen- oder Chamberwahlen sinn; fannt Dir prinzipiell dass d'Wahlpflicht ...

[Normal](#)

- 1 eng ganz gutt Saach ass
- 2 eng gutt Saach ass
- 3 keng gutt Saach ass
- 4 guer kéng gutt Saach ass
- 5 keng Äntwert

Q029: G19

Single coded

[Not back](#)

Wa keng Wahlpflicht wier bei de Gemengewahlen, géift dir dann elo den 8.Oktober bei de nexte Gemengewahlen mat wíele goen oder net, egal wéi eng Äntwert Dir bei der Fro virdru ginn hutt ?

[Normal](#)

- 1 jo, sécher
- 2 jo, wahrscheinlech
- 3 nee, wahrscheinlech net
- 4 nee, sécher net
- 5 Keng Äntwert

Les sondages doivent être accompagnés par les indications suivantes (Loi du 14 décembre 2015): Texte intégral des questions

Q030: G20

Multi coded

Not back | Min = 1 | Max = 8 | Top of Mind = 8

Dir sidd net ageschriwwen fir bei de Gemengewalen vum 8. Oktober mat wíele ze goen; kénnt dir eis weg äre Grénn uginn wisou dass Dir iech net ageschriwwen hutt?
Klasséiert äir Äntwerte weg der Wichtigkeet no, fänkt mat der Wichtigster un.

Random

- 1 ech wunnen nach net laang genuch am Land
- 2 ech interesséieren mech net fir d'Gemengepolitik, ech kennen net genuch dovun
- 3 et ass alles gutt a menger Gemeng wéi et ass, ech brauch duerfir net wielen ze goen
- 4 et huet ni ee mer erkläert firwat et gutt wier dass ech mat wíele géif goen
- 5 ech hu mech net ageschriwwen wéinst der Wahlpflicht, well ech da misst wíele goen
- 6 ech hunn den Délai verpasst fir mech anzeschreiwen
- 7 ech wosst net dass ech als Ausländer kéint mat wíele goen
- 8 Aner Grénn, wéi eng sinn dat? *Open *Position fixed

Q031: G21

Single coded

Not back

Zënter Joeren geet zu Lëtzebuerg Rieds iwwer d'Fusioun vun de Gemengen, d.h. dass di méi kleng Gemenge solle fusionéieren fir hir Servicer kenne besser ze organiséieren. Bis an de 70er (1970) Joeren hate mer 118 Gemengen, mer hunn mat de rezente Fusiounen an Zukunft 102 Gemengen zu Lëtzebuerg. Hei rezent Beispiller vu Gemengen di fusionéiert hunn:

- 2004 Tandel : Bastendorf & Fouhren
- 2005 Kiischpelt: Kautenbach & Wilwerwiltz
- 2009 Clervaux: Clervaux, Heinerscheid & Munshausen
- 2011 Käerjeng : Bascharage & Clemency
- 2011 Schengen: Burmerange, Schengen & Wellenstein
- 2011 Parc Housen : Consthum, Hoschei & Hosingen
- 2011: Vallée de l'Ernz: Ermsdorf & Medernach
- 2014: Wiltz: Eschweiler & Wiltz
- 2016 Habscht: Hobscheid & Septfontaines – Simmer
- 2016 Helperknapp: Boevange-Attert & Tuntange
- 2017 Rosport-Mompach: Rosport & Mompach

Sidd Dir perséinlech fir oder géint d'Fusioun vun de klénge Gemengen zu Lëtzebuerg ?

Normal

- 1 jo, ganz dofir
- 2 jo, éischer dofir
- 3 nee, éischer dogéint
- 4 nee, ganz dogéint
- 5 Keng Äntwert

Q032: G22

Single coded

Not back

Sidd Dir dofir oder dogéint dass de Staat – d'Regierung di kléng Gemengen sollt forcéieren ze fusionéieren an de nexte Joeren fir eng besser territorial Organisatioun am Land ze schafen? (virun 2013 hat di deemoleg CSV-LSAP Regierung schonns eng Kaart opgestallt wéi eng Gemengen mateneen sollte fusionéieren)

Normal

- 1 jo, ganz dofir
- 2 jo, éischer dofir
- 3 nee, éischer dogéint
- 4 nee, ganz dogéint
- 5 Keng Äntwert

Q033: G23

Single coded

Not back

Fannt Dir op Basis vun ärer Erfahrung dass d'Fusioun vun ärer Gemeng eng ...

Normal

- 1 eng ganz gutt Saach ass
- 2 eng gutt Saach ass
- 3 keng gutt Saach ass
- 4 guer kéng gutt Saach ass
- 5 et ass ze fréi fir dat ze soen
- 6 ech kann dat net beuerteelen
- 7 keng Äntwert

Les sondages doivent être accompagnés par les indications suivantes (Loi du 14 décembre 2015): Texte intégral des questions

Q034: G24

Single coded

Not back

Sidd Dir dofir oder dogéint dass de Buergermeeschter vun enger / ärer Gemeng och Deputéierte ka sinn, e sougenannten Député-Maire ?

Normal

- 1 jo, ganz dofir
- 2 jo, éischer dofir
- 3 nee, éischer dogéint
- 4 nee, ganz dogéint
- 5 Keng Äntwert

Q035: G25

Single coded

Not back

Sinn an ären Aen d'Gemengewahlen vum Oktober 2017 eng Zort Test fir d'Regierung a fir di National-Oppositioun virun de Chamberwahlen vum Hierscht 2018 oder net ?

Normal

- 1 jo, dat ass schonns e richtegen Test
- 2 jo, an engem gewässe Moos ass et en Test
- 3 nee, éischer keen Test
- 4 nee, d'Gemengewahlen hunn hir eege Logik a si keen Test fir di next Chamberwahlen
- 5 Keng Äntwert



Gemengewahlen 2017

© TNS Septembre 2017



07-17-222