

CORONAVIRUS – RAPPORT JOURNALIER

- TESTING PCR -

JOURNÉE DU 04.08.2021

	Nombre total	Par 100.000 habitants ¹
Nombre de tests PCR Effectués	5 396	850
sur ordonnance	1 080	170
dans le cadre du Large Scale Testing ² et autres ³	4 157	655
via un voucher aéroport ⁴	28	4
dans le cadre du Contact Tracing	131	21
Personnes testées positives à la COVID-19	68	10,71
sur ordonnance	45	7,09
dans le cadre du Large Scale Testing ² et autres ³	5	0,79
via un voucher aéroport ⁴	0	0,00
dans le cadre du Contact Tracing ⁵	18	2,84

TOTAL

	Nombre total	Par 100.000 habitants ¹
	3 309 277	521 368
	908 650	143 155
	2 007 000	316 197
	77 922	12 276
	315 705	49 738
	74 212	11 691,90
	29 990	4 724,84
	7 251	1 142,38
	679	106,97
	36 292	5 717,71

¹ Calculé sur base des résidents

² Premier test effectué le 19/05/2020

³ Autres: touristes entrants, déplacements vers l'étranger

⁴ Premier test effectué le 29/05/2020

⁵ Il s'agit de personnes déjà mises en quarantaine

- HOSPITALISATIONS -

	Journée du 04.08.2021
Hospitalisations de patients Covid confirmés en soins normaux (SN)	15
Hospitalisations de patients Covid suspects en soins normaux (SN)	1
Hospitalisations de patients Covid en isolement en soins normaux (SN)*	4
Hospitalisations de patients Covid confirmés en soins intensifs (SI)	5
Hospitalisations de patients Covid suspects en soins intensifs (SI)	1
Hospitalisations de patients Covid en isolement en soins intensifs (SI)*	0

* Les patients Covid-19 en isolement sont des patients dont le motif d'hospitalisation n'est pas "Covid-19", mais qui ont une PCR SARS-COV-2 positive et bénéficient de mesures d'isolement.

- VACCINATIONS -

	Journée du 04.08.2021	Total	Schéma vaccinal complet
Personnes vaccinées - Dose 1	463	395 352	33 178
Personnes vaccinées - Dose 2	3 105	327 699	327 705
Total des doses administrées	3 568	723 051	360 883

	Journée du 03.08.2021 Dose 1	Journée du 03.08.2021 Dose 2	Total
Nombre de doses administrées par site	463	3 105	723 051
au Centre de vaccination Luxexpo (Luxembourg-Kirchberg)	0	389	76 961
au Centre de vaccination VICTOR HUGO - Limpertsberg	311	633	183 108
au Centre de vaccination Esch/Belval	99	722	143 204
au Centre de vaccination Mondorf	8	225	78 785
au Centre de vaccination Ettelbruck	16	760	122 193
au Centre de vaccination Luxembourg Air Rescue - Findel	0	375	78 394
par les équipes mobiles	29	1	20 017
dans les hôpitaux	0	0	20 389

- DÉCÈS -

	Journée du 04.08.2021	Total
Nombre de décès	0	824

- SUIVI DE LA PANDÉMIE -

	Journée du 04.08.2021
Nombre d'infections actives	941
Nombre de personnes guéries	72 447
Taux de reproduction effectif (RT eff)	0,85

- TAUX DE POSITIVITÉ -

	Journée du 04.08.2021
Taux de positivité sur tous les tests effectués	1,26
Taux de positivité sur les tests effectués sur ordonnance et dans le cadre du contact tracing	5,20
Taux de positivité sur les tests effectués dans le cadre du LST	0,12

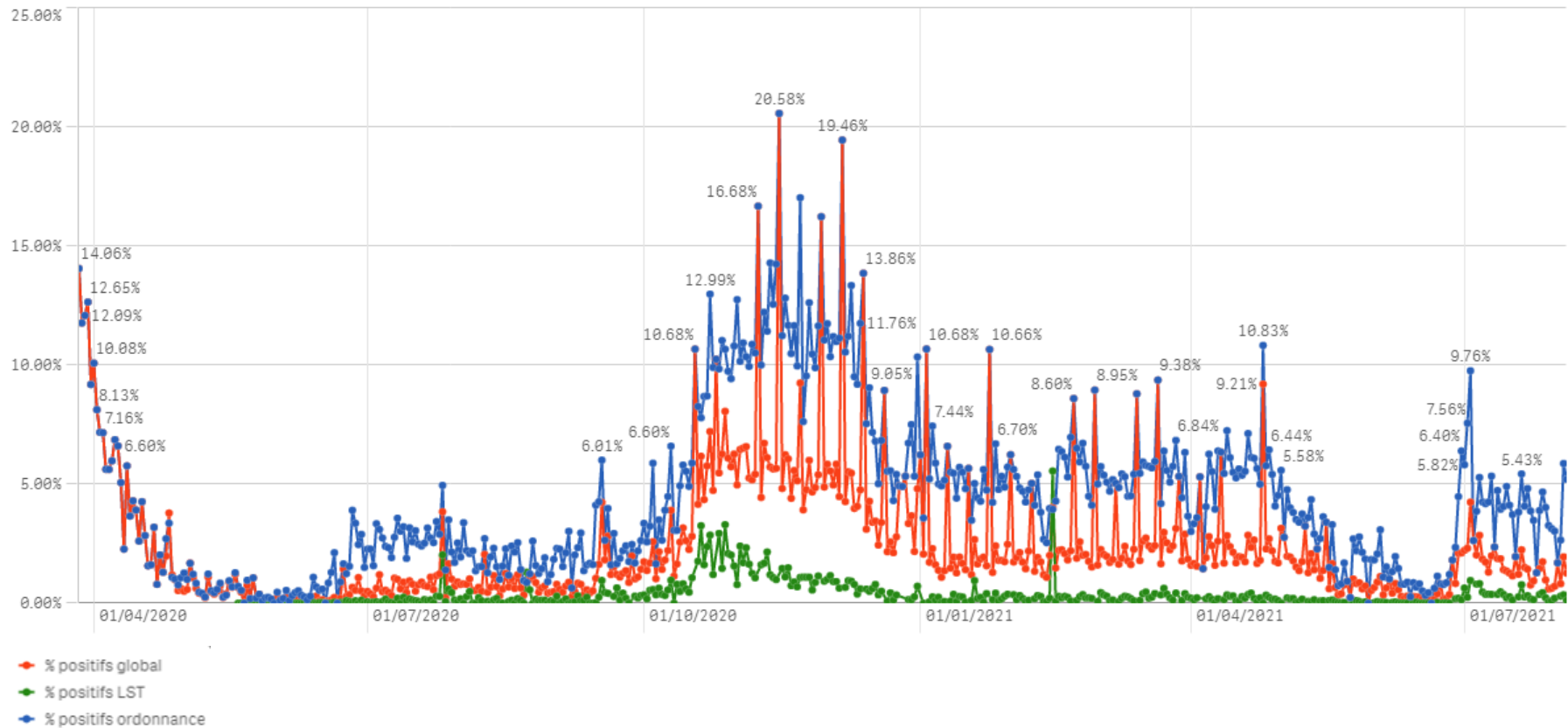

Nombre de personnes testées positives au COVID-19

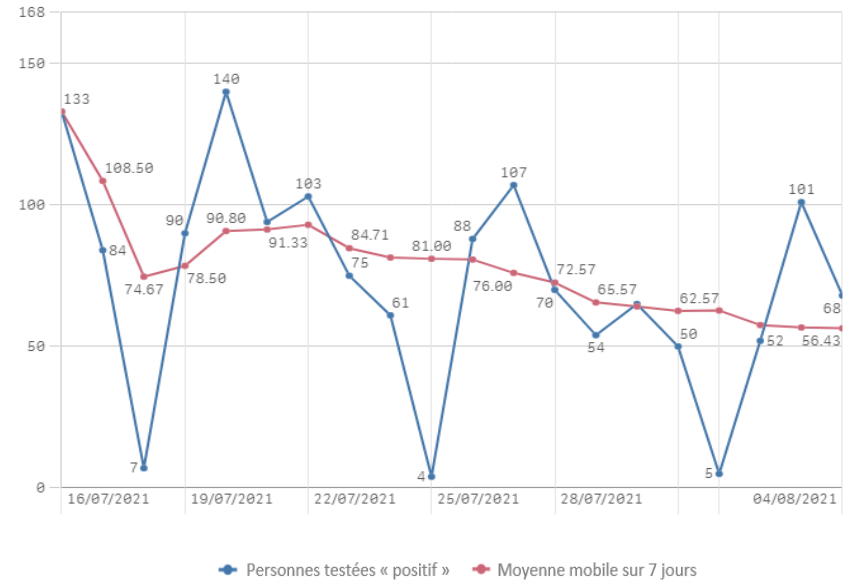
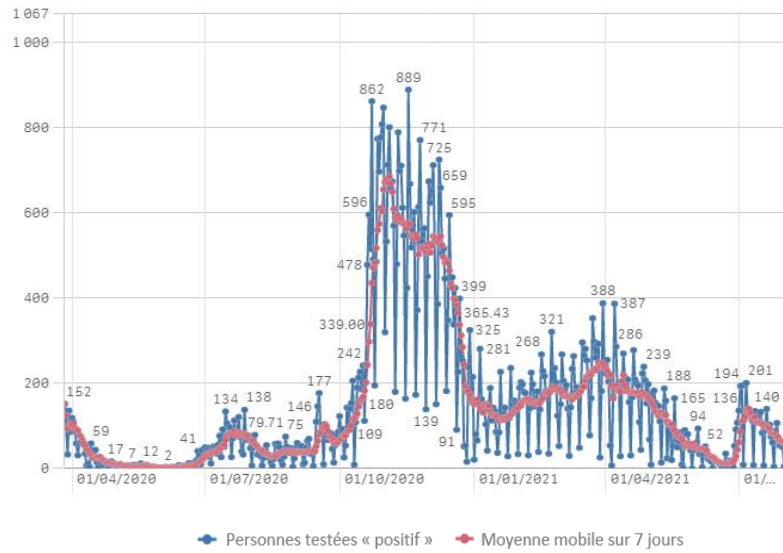

Hospitalisations

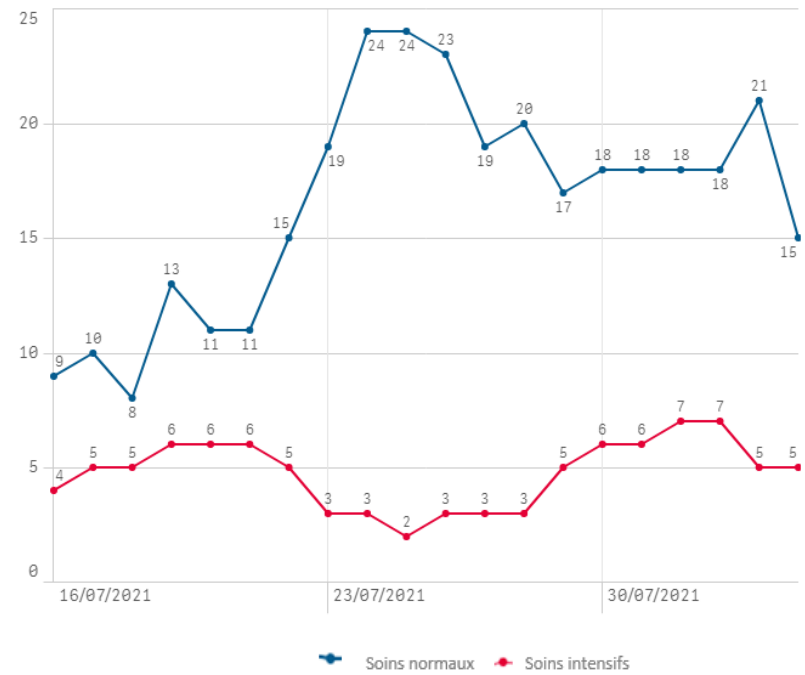
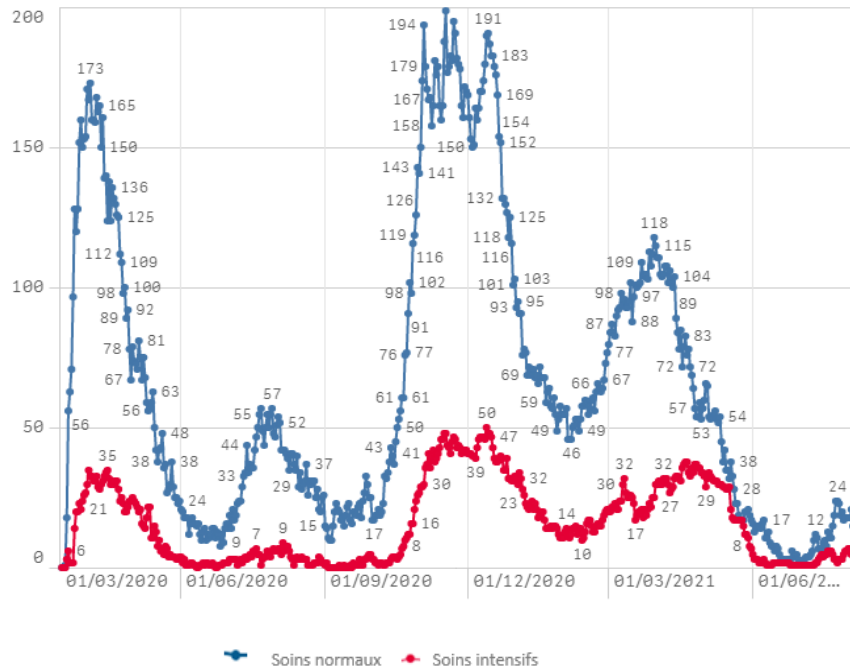

Décès

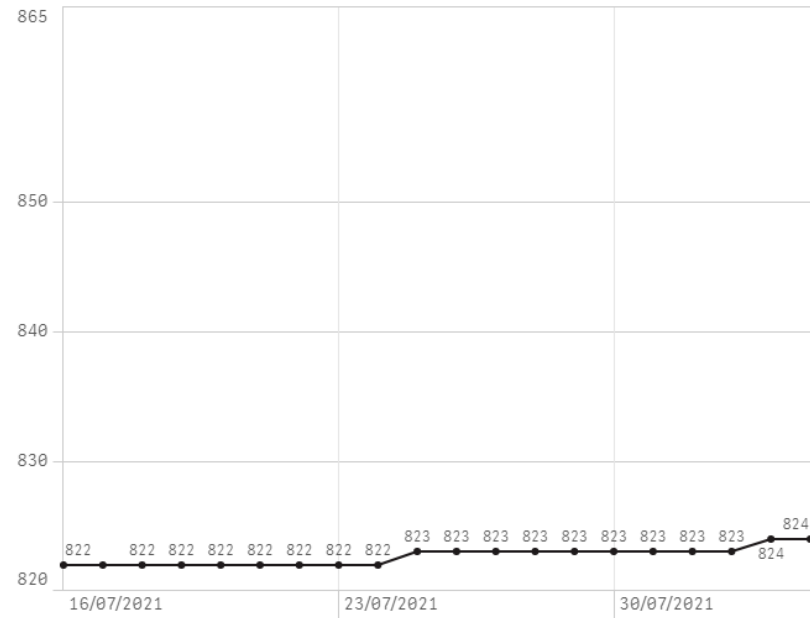
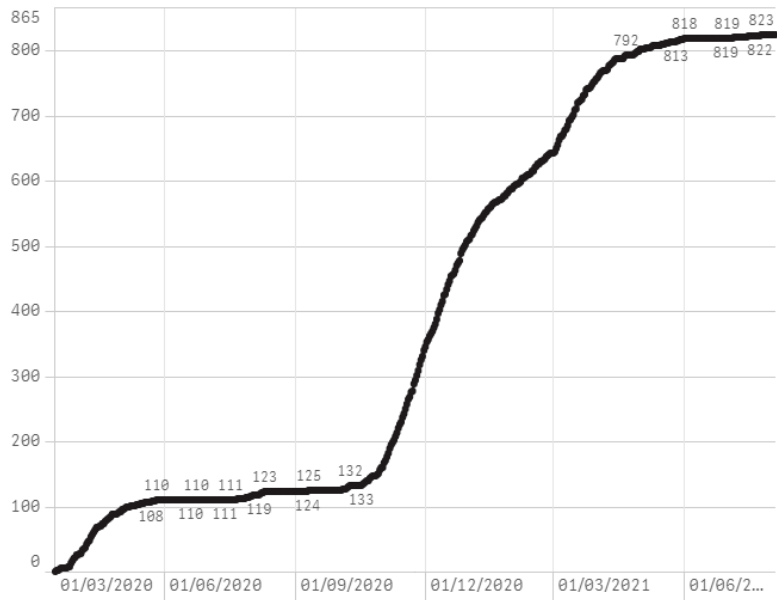

Taux de positivité

