

# Chantier entre l'échangeur Waldhof et l'échangeur Lorentzweiler de l'autoroute A7

LE SAMEDI 04.09.2021 VERS 06h00  
JUSQU'AU LUNDI 06.09.2021 VERS 06h00



LE GOUVERNEMENT  
DU GRAND-DUCHÉ DE LUXEMBOURG  
Ministère de la Mobilité  
et des Travaux publics

Administration des ponts et chaussées

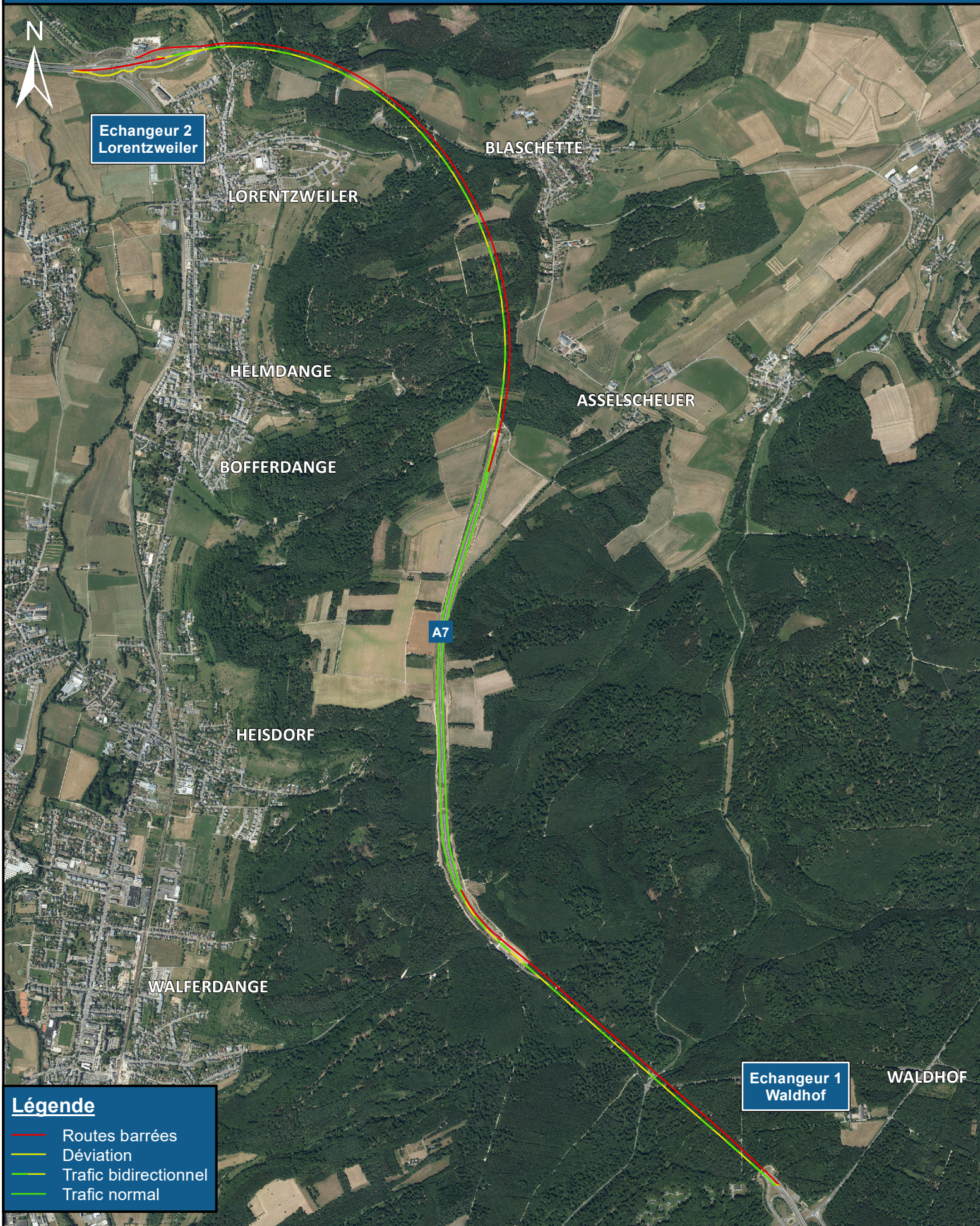

Echangeur 2  
Lorentzweiler

A7

Echangeur 1  
Waldhof

- Légende**
- Routes barrées
  - Déviations
  - Trafic bidirectionnel
  - Trafic normal

1:25 000 0.75 kilomètres

Autres autoroutes / échangeurs ouverts à la circulation  
DGT 12.05.2021 - Fond de plan: copyright ACT