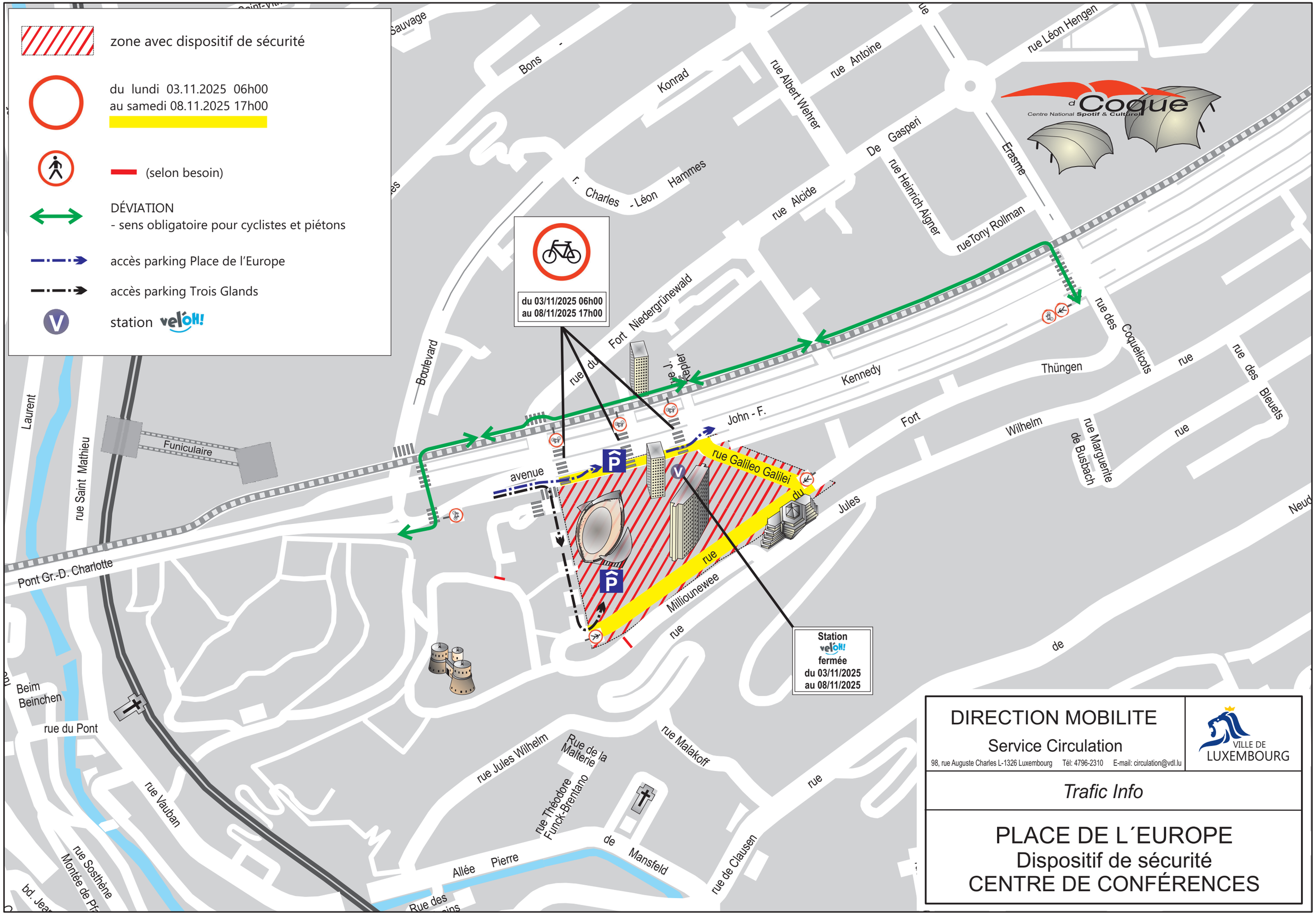
zone avec dispositif de sécurité
du lundi 03.11.2025 06h00
au samedi 08.11.2025 17h00
(selon besoin)
DÉVIATION
- sens obligatoire pour cyclistes et piétons
accès parking Place de l'Europe
accès parking Trois Glands
station vélOH!
du 03/11/2025 06h00
au 08/11/2025 17h00
Station vélOH! fermée du 03/11/2025 au 08/11/2025
rue Galileo Galilei
rue Millionnewee
avenue John - F. Kennedy
rue du Fort Niedergrünewald
rue J. Kayser
Boulevard Charles - Léon Hammes
rue Albert Wehrer
rue Antoine
rue Konrad
rue Alcide De Gasperi
rue Heinrich Aigner
rue Tony Rollman
rue Erasme
rue Léon Hengen
rue des Coquelicots
rue Thüngen
rue Wilhelm Fort
rue Marguerite de Busbach
rue des Bleuets
rue Jules
Funiculaire
rue Saint Laurent
Pont Gr.-D. Charlotte
rue du Pont
Beim Beinchen
rue Vauban
rue Jules Wilhelm
Rue de la Malterie
rue Théodore Funck-Brentano
rue Malakoff
rue de Clausen
Allée Pierre de Mansfeld
rue Sosthène Montée de Pf
Rue des
Coque Centre National Sportif & Culturel
DIRECTION MOBILITE
Service Circulation
98, rue Auguste Charles L-1326 Luxembourg Tél: 4796-2310 E-mail: circulation@vdl.lu
VILLE DE LUXEMBOURG
Trafic Info
PLACE DE L´EUROPE
Dispositif de sécurité
CENTRE DE CONFÉRENCES